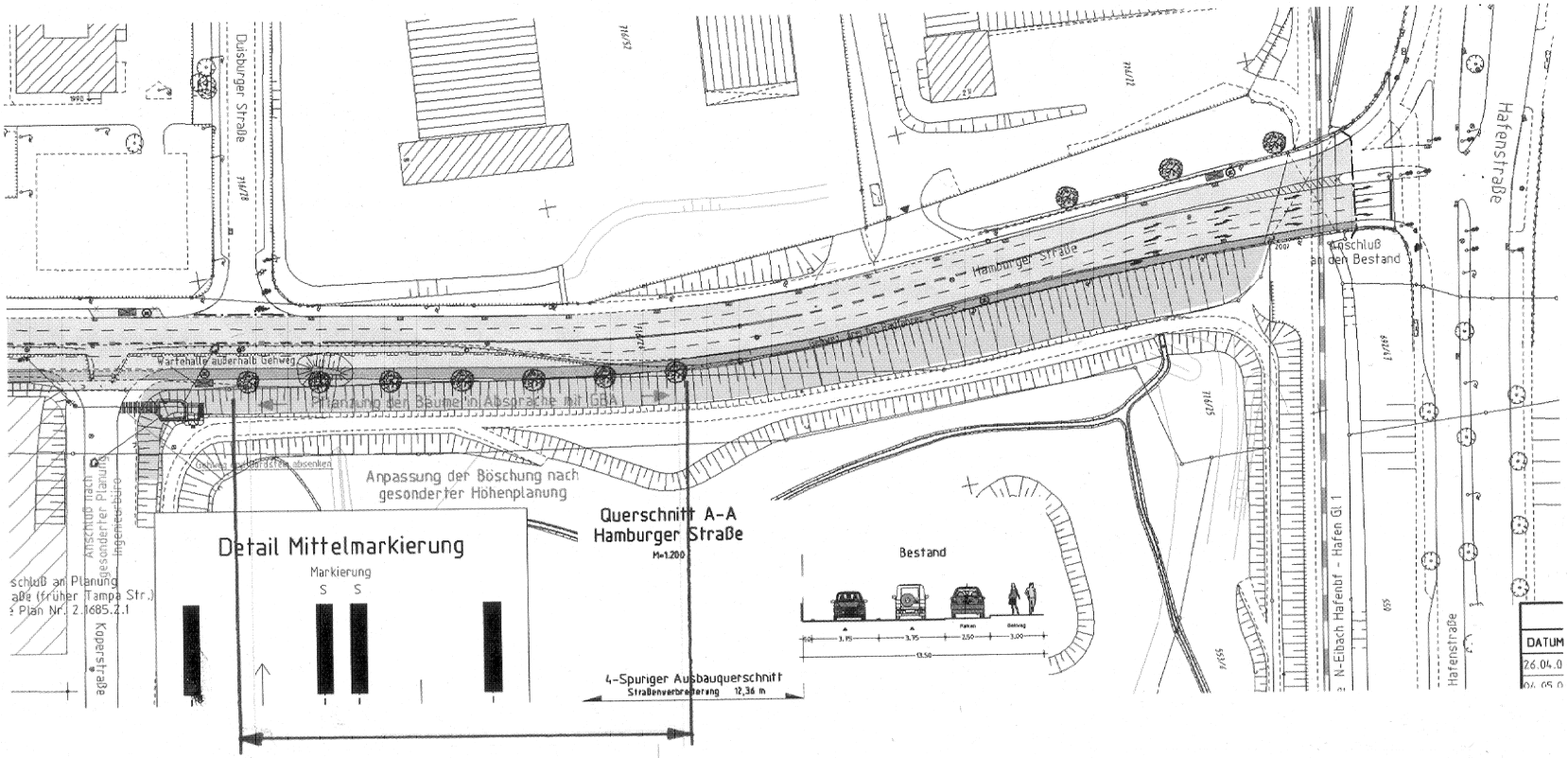

Pflanzung der Bäume in Absprache mit GBA

Ausschnitt aus Plan Nr. 2.961.2.8 vom 08.10.2004/ 22.06.2006; unmaßstäblich