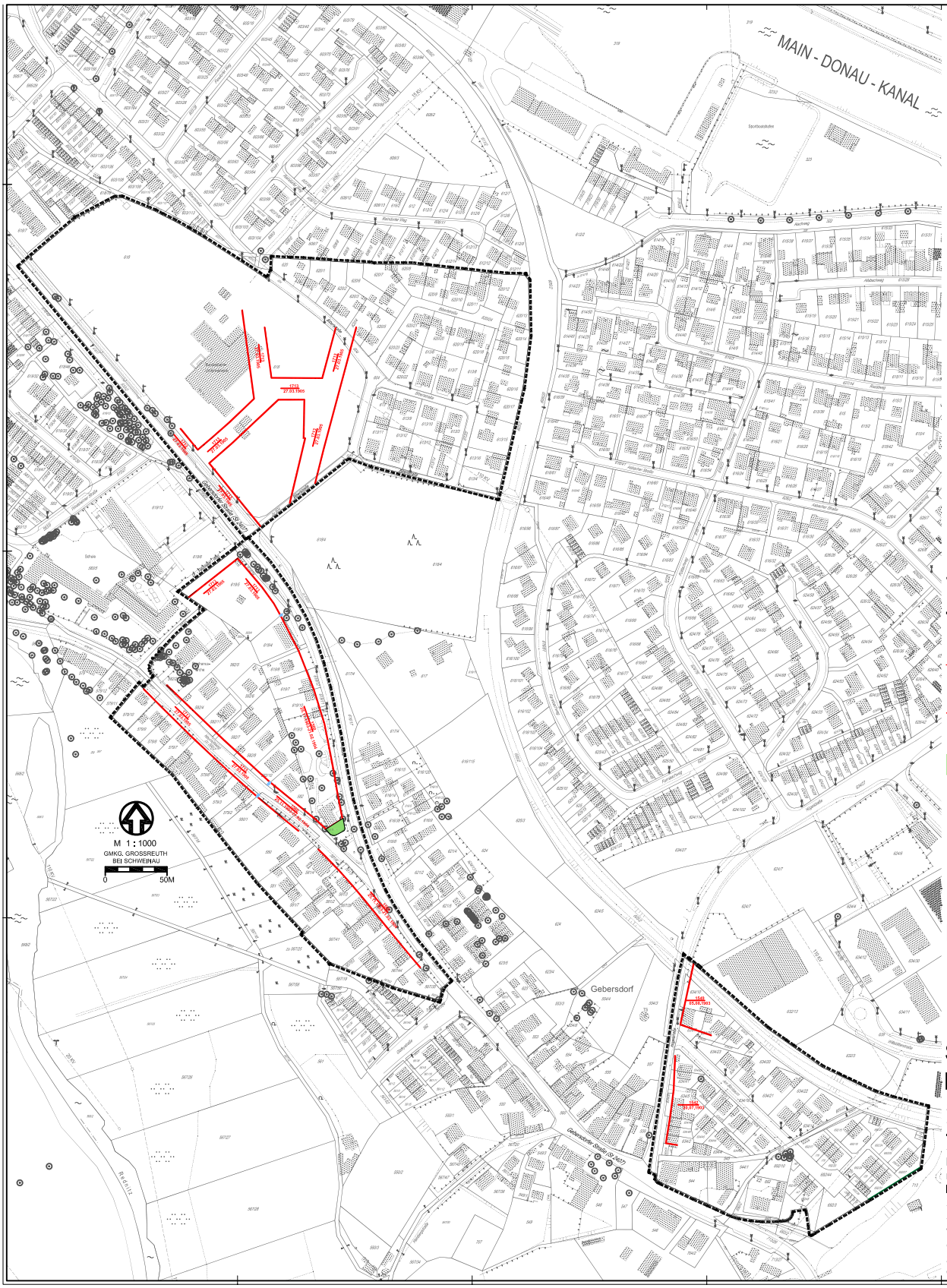

ZEICHENERKLÄRUNG FÜR HINWEISE

VORHANDENE BEBAUUNG MIT HAUSNUMMER UND GESCHOSSZAHL

DURCHFAHRT, DURCHGANG, LOGGIA, VORDÄCHER

VORHANDENE EINFRIEDUNGEN

VORHANDENE FLURSTÜCKSGRENZEN

GEPLANTE FLURSTÜCKSGRENZEN

FLURSTÜCKSNUMMER

VORHANDENE MAUER

ZEICHENERKLÄRUNG:

GRENZE DES RÄUMLICHEN GELTUNGSBEREICHES DER SATZUNG NR. 43

BAULINIE

1713 / 27.03.1905 — NUMMER DES BEBAUUNGSPLANES / DATUM DER RECHTSKRAFT

GRÜNFLÄCHE

Nürnberg

STADTPLANUNGSAMT NÜRNBERG

STÄDTEBAULICHE PLANUNG

NÜRNBERG, AM 02/05/2006

ABTEILUNG	geg. Meisel	gez. Bandilla
SACHGEBIET	geg. Fallbender	
BEARBEITUNG	geg. Hartmann	
M = 1:1000	NBZ	ANTELEITER

PLANBEILAGE AUFZUHEBENDE FESTSETZUNGEN ZUR SATZUNG NR. 43

KOPIE

zur Aufhebung planungsrechtlicher Festsetzungen für das Areal des Bundesbahn - Umformwerkes Anwesen Gebersdorfer Strasse 180 einschliesslich der Anwesen Bibertstrasse 32 bis 104 (gerade Hausnummern) sowie für ein Gebiet südwestlich der Gebersdorfer Strasse und beidseits des Neumühlweges zwischen dem Schulgrundstück Gebersdorfer Strasse 176 und der Glafeystrasse sowie für einen Bereich östlich der Hügelstrasse zwischen den Bahnlinien und der Gebersdorfer Strasse