Stadt Nürnberg
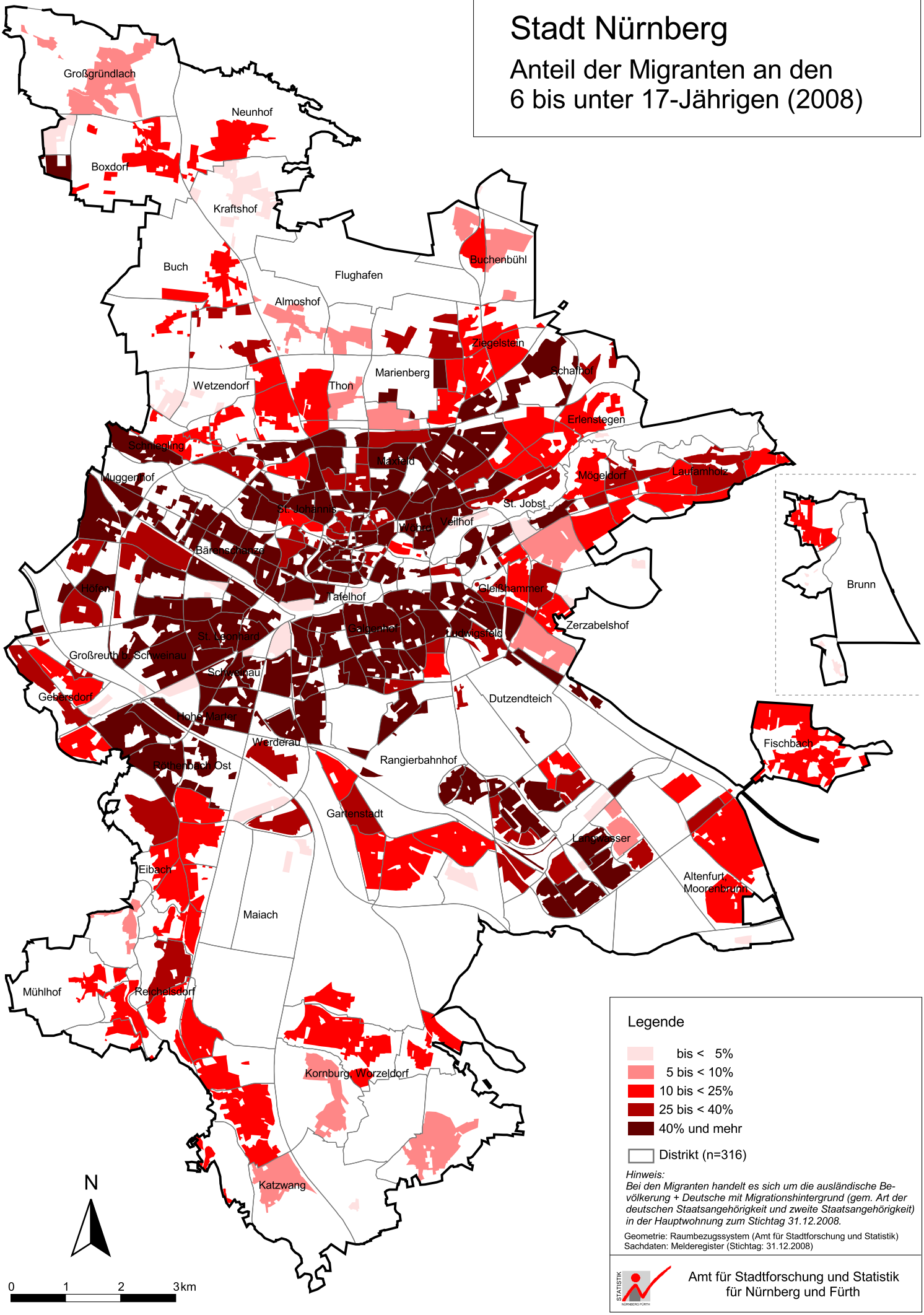
Anteil der Migranten an den 6 bis unter 17-Jährigen (2008)