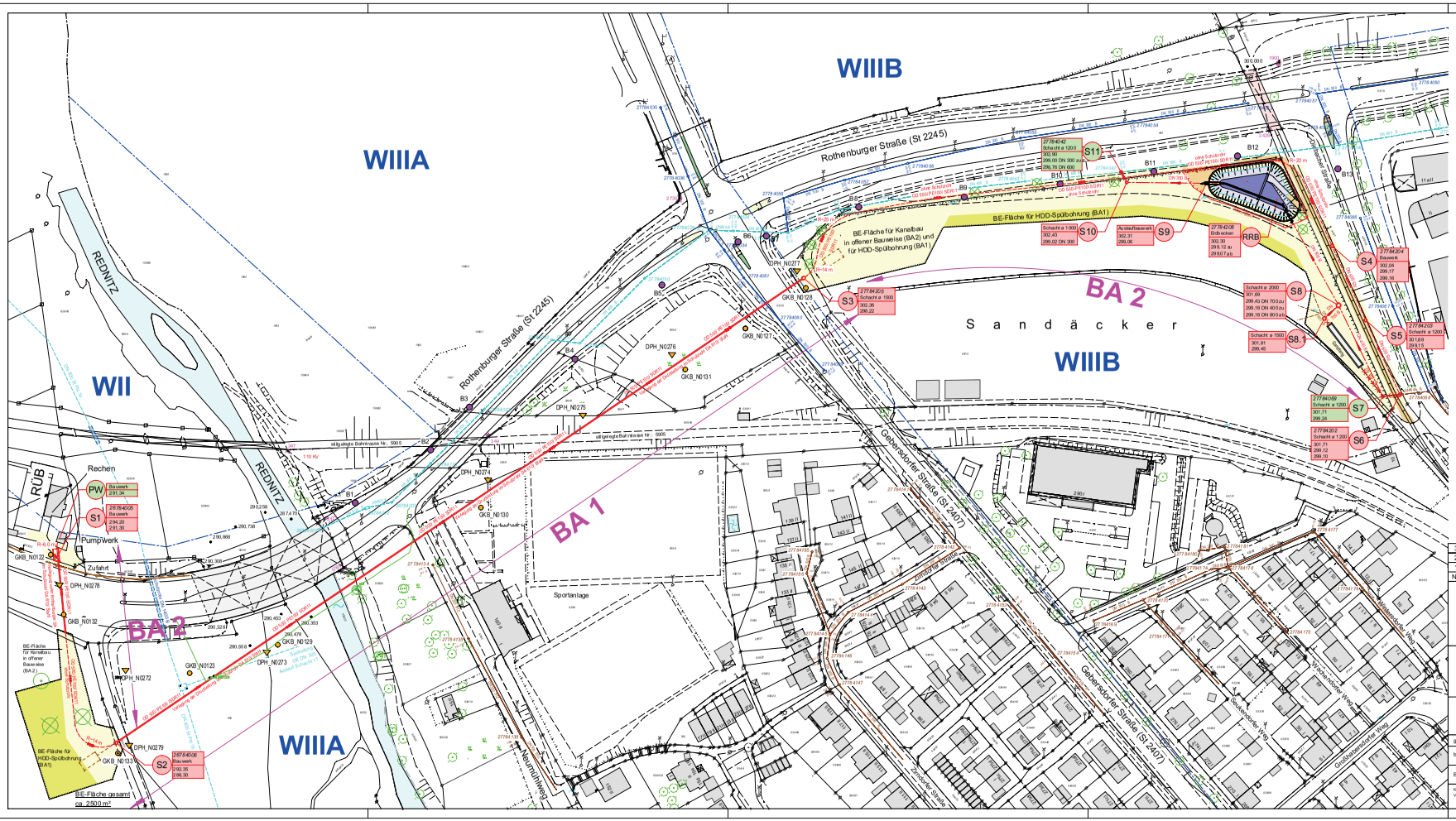

Nr.	Datum	Name	Änderung
3	15.07.2010	Schramm	Trasse Regenwasser- und Druckleitung geändert; Wasserschutzzonen ergänzt
2	08.04.2010	Stöhr	Trasse geändert; RRB, Bohrungen und Sondierungen eingearbeitet
1	17.02.2010	Heinlein	Nennweite der Druckleitung geändert und Rohrverlegung im Schutzrohr

Stadt Nürnberg
Stadtentwässerung und Umweltanalytik Nürnberg
Werkbereich Stadtentwässerung
Adolf-Braun-Straße 33, 90429 Nürnberg, Fax: 0911/231-4535

Abwasserüberleitung Oberasbach

Lageplan mit Bohrungen und Sondierungen

Plannummer: O-13-1. 3
Status - Planer. - Erste Änd.Nr

Maßstab: 1:1000

Rotdatum: 22.11.2010

gezeichnet	Hr. Martin	
bearbeitet	Hr. Schramm gunter.schramm@stadt.nuernberg.de	Tel. 0911/231-4588 gez. Schramm
Bauleitung	Hr. Heinlein mario.heinlein@stadt.nuernberg.de	Tel. 0911/231-4531 gez. Heinlein
Kanalstelle Vorgabestelle	600-22-0107 600-22-010-3456 BA 1 Rothenburger Straße 600-22-010-3457 BA 2 Diebacher Straße	

Nürnberg, den 19.11.2010
Stadtentwässerung und Umweltanalytik Nürnberg
Werkbereich Stadtentwässerung
Abwasserableitung
Kanalbau
i.A. gez. Stöhr

H/B = 430 / 970 (0.42m²)

Abwasserüberleitung Oberasbach

Allplan 2008