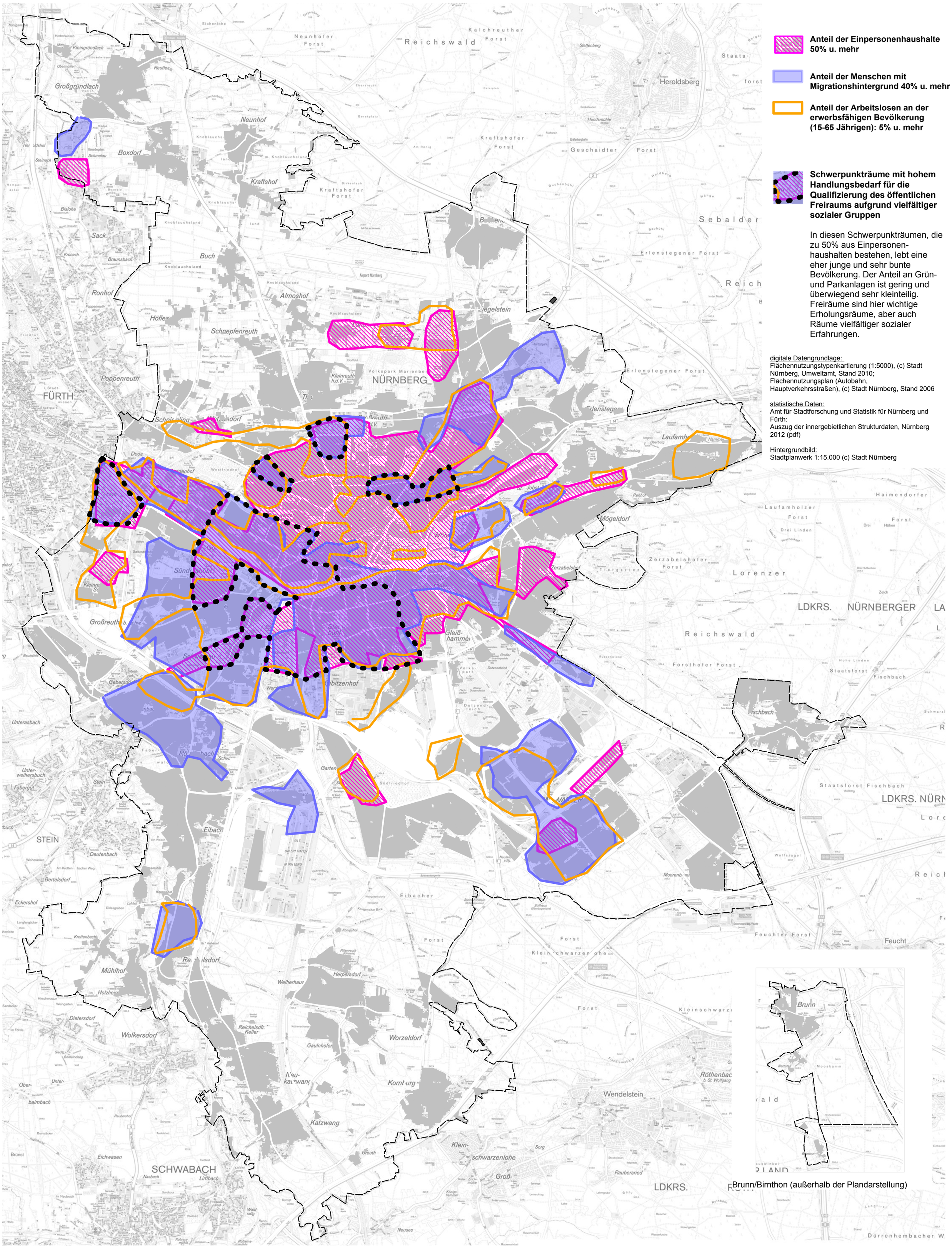

Anteil der Einpersonenhaushalte 50% u. mehr

Anteil der Menschen mit Migrationshintergrund 40% u. mehr

Anteil der Arbeitslosen an der erwerbsfähigen Bevölkerung (15-65 Jährigen): 5% u. mehr

Schwerpunkträume mit hohem Handlungsbedarf für die Qualifizierung des öffentlichen Freiraums aufgrund vielfältiger sozialer Gruppen

In diesen Schwerpunkträumen, die zu 50% aus Einpersonen-haushalten bestehen, lebt eine eher junge und sehr bunte Bevölkerung. Der Anteil an Grün- und Parkanlagen ist gering und überwiegend sehr kleinteilig. Freiräume sind hier wichtige Erholungsräume, aber auch Räume vielfältiger sozialer Erfahrungen.

digitale Datengrundlage:
Flächennutzungstypenkartierung (1:5000), (c) Stadt Nürnberg, Umweltamt, Stand 2010;
Flächennutzungsplan (Autobahn, Hauptverkehrsstraßen), (c) Stadt Nürnberg, Stand 2006

statistische Daten:
Amt für Stadtforschung und Statistik für Nürnberg und Fürth:
Auszug der innergebietlichen Strukturdaten, Nürnberg 2012 (pdf)

Hintergrundbild:
Stadtplanwerk 1:15.000 (c) Stadt Nürnberg

Brunn/Birnthon (außerhalb der Plandarstellung)

Gesamtstädtisches Freiraumkonzept Nürnberg

Herausforderungen: Sozio-demografischer Wandel, öffentlicher Raum = Ort alltäglicher Kommunikation und sozialer Kontakte

M 1: 45.000 (A2) Februar 2014

Becker Giseke Mohren Richard
Landschafts-architekten