

Ansicht Nord – Blick vom Schulhof



Ansicht Ost – Blick von den Schulgärten

LEGENDE

a)	Flur-Nr. 1495/200, Langwasser Bertolt-Brecht-Straße Stadt Nürnberg, Äußere Laufer Gasse 25-27 90403 Nürnberg	Unterschrift
b)	Flur-Nr. 1495/499, Langwasser Hilfe Bertolt-Brecht-Straße Stadt Nürnberg, Äußere Laufer Gasse 25-27 90403 Nürnberg	Unterschrift
c)	Flur-Nr. 1495/1412, Langwasser Sportanlage Stadt Nürnberg, Äußere Laufer Gasse 25-27 90403 Nürnberg	Unterschrift
d)	Flur-Nr. 1495/2, Langwasser Hermann-Thiele-Weg, Hilfe Karl-Schönleben-Straße WBG Nürnberg GmbH Immobilienunternehmen, Ostendstraße 70, 90482 Nürnberg	Unterschrift
e)	Flur-Nr. 1495/503, Langwasser Bertolt-Brecht-Straße Stadt Nürnberg, Äußere Laufer Gasse 25-27 90403 Nürnberg	Unterschrift
f)	Flur-Nr. 1495/539, Langwasser Radweg Stadt Nürnberg, Äußere Laufer Gasse 25-27 90403 Nürnberg	Unterschrift
g)	Flur-Nr. 1495/1556, Langwasser Hilfe Annette-Kolb-Straße Stadt Nürnberg, Äußere Laufer Gasse 25-27 90403 Nürnberg	Unterschrift

Bauvorhaben:
Neubau Grundschule und Hort Dependance Zugspitzstraße in Nürnberg

BAUVORHABEN	Neubau Grundschule und Hort Dependance Zugspitzstraße, Nürnberg Bertolt-Brecht-Straße, Nürnberg-Langwasser Gemarkung Langwasser, Flurstück: 1495/499
BAUHERR	WBG KOMMUNAL GmbH, Ostendstraße 70, 90473 Nürnberg vertreten durch: Rolf Scholze (Geschäftsführer) Tel.: 0911/6904-247 Fax: 0911/6907247 E-Mail: scholze@wbg-nuernberg.de
ÖRTLICHE BAUAUFSICHT	Stadt Nürnberg, Äußere Laufer Gasse 25-27, 90403 Nürnberg
ARCHITEKT	Ackermann + Raasch Architekten GmbH, Krögerstraße 19, 10435 Berlin Gesellschafterin Geschäftsführer: Georg Ackermann, Cornelia Raasch Amtsgericht Berlin-Charlottenburg HRB 149208 B
ZEICHNUNG	[illegible] + DAT
TRAGWERK, TGA	Ingenieurgemeinschaft Dorsch Fritz GmbH, Mainzerstraße 45, 90489 Nürnberg
TRAGWERK,	Kreiskircher Ingenieure GmbH, Hilfenhausstr. 20, 64283 Darmstadt
BRANDSCHUTZ	Tkocinski Ingenieurbüro, Wodan Weg 18, 90491 Nürnberg
BAUPHYSIK	Ing.+Arch.Partnerschaft, Kastenhof 2, 91735 Ohrenbach
BODENGUTACHTEN	Geotechnik Ingenieurgeologie, Kraftshofer Hauptstraße 99, 90427 Nürnberg
FREIFLÄCHEN	bbbs Stimmelmayer GbR, Wichertstraße 8, 10439 Berlin
VERKEHRSPLANUNG	Beate Project & Design GmbH, Kaiserstraße 160/170, 90763 Fürth
LEISTUNGSPHASE	GENEHMIGUNGSPLANUNG DATUM: 30.01.2015 M 1:100

	PROJEKT-NR.	ZEICHNUNGS-NR.	INDEX
BLATTGRÖSSE/LZ/WERKtag	016_GBH	B-4-3-014-0	0
PLOTDATUM 30.01.2015			
Isometrie/Stand SKL		Isometrie/Stand TGA	
Isometrie/Stand HKL		Isometrie/Stand HLK	

wbg Nürnberg
WBG Nürnberg GmbH



Ansicht Süd – Blick vom Eingangsplatz



Ansicht West – Blick von der Bertolt-Brecht-Straße

LEGENDE

NACHBAR

a)	Flur-Nr. 1458/600, Langwasser Bertolt-Brecht-Straße Stadt Nürnberg, Äußere Laufer Gasse 25-27 90403 Nürnberg	Unterschrift
b)	Flur-Nr. 1458/466, Langwasser Höhe Bertolt-Brecht-Straße Stadt Nürnberg, Äußere Laufer Gasse 25-27 90403 Nürnberg	Unterschrift
c)	Flur-Nr. 1457/412, Langwasser Zuckerweg Stadt Nürnberg, Äußere Laufer Gasse 25-27 90403 Nürnberg	Unterschrift
d)	Flur-Nr. 1458/2, Langwasser Hermann-Tilkte-Weg, Höhe Karl-Schönleben-Straße WBG Nürnberg GmbH Immobilienunternehmen, Gloganer Straße 70, 90480 Nürnberg	Unterschrift
e)	Flur-Nr. 1458/603, Langwasser Bertolt-Brecht-Straße Stadt Nürnberg, Äußere Laufer Gasse 25-27 90403 Nürnberg	Unterschrift
f)	Flur-Nr. 1457/530, Langwasser Zuckerweg Stadt Nürnberg, Äußere Laufer Gasse 25-27 90403 Nürnberg	Unterschrift
g)	Flur-Nr. 1457/595, Langwasser Höhe Annette-Kolb-Straße Stadt Nürnberg, Äußere Laufer Gasse 25-27 90403 Nürnberg	Unterschrift

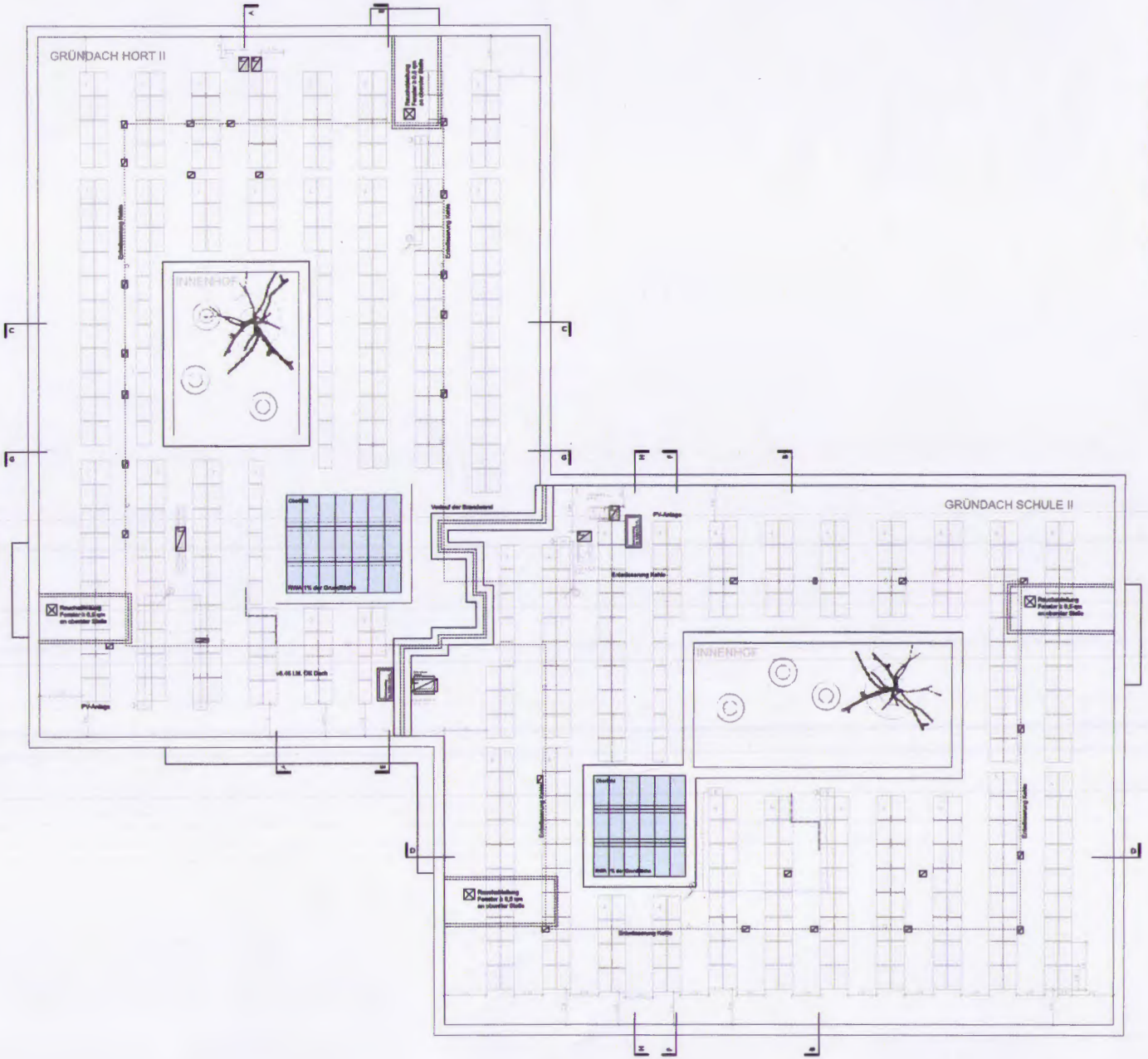
Bauherrschaft:
Neubau Grundschule und Hort Dependance Zugspitzstraße in Nürnberg

BAUVORHABEN	Neubau Grundschule und Hort Dependance Zugspitzstraße, Nürnberg Bertolt-Brecht-Straße, Nürnberg-Langwasser Gemarkung Langwasser, Flurstück: 1458/468
BAUHERR	WBG NÜRNBERG, GmbH, Gloganer Straße 70, 90473 Nürnberg vertreten durch: Ralf Schekira (Geschäftsführer) Tel.: 0911/6086-247 Fax: 0911/6086/7247 E-Mail: stahl@wbg.nuernberg.de
GRUNDSTÜCKS-EIGENTÜMER	Stadt Nürnberg, Äußere Laufer Gasse 25-27, 90403 Nürnberg
ARCHITEKT	Ackermann + Raimer Architekten GmbH, Krögerstraße 10, 10439 Berlin Gesellschafterinnen Geschäftsführer: Georg Ackermann, Cornelia Raimer Amtsgericht Berlin-Charlottenburg HRB 146258 B
ZEICHNUNG	[illegible]
FACHING. TGA	Ingenieurgemeinschaft Dietz+Falk GmbH, Moritzstraße 45, 90489 Nürnberg
TRAGWERKSPL.	Knoll+Vahlbr Ingenieure GmbH, Hilpertstraße 20, 64295 Darmstadt
BRANDSCHUTZ	Treutlin Ingenieurbüro, Werner Weg 18, 90491 Nürnberg
BAUPHYSIK	Ing+Arch Partnerschaft, Kussenhof 2, 91726 Ehingen
BODENSCHUTZ	Geopraxis Ingenieurgesellsch., Krelfelsher Hauptstraße 86, 90427 Nürnberg
KOSTENPLANUNG	bible zimmermann GbR, Wichertstraße 5, 10439 Berlin
ABSCHEIDUNG	Sods Project & Design GmbH, Kaiserstraße 169/170, 90763 Fürth
LEISTUNGSPHASE	GENEHMIGUNGSPLANUNG DATUM: 30.01.2015 M 1:100

	PROJEKTNR.	ZEICHNUNGS-NR.	BAND
BLATTGRÖSSE 1.2/880/594	016_GBH	B-0-3-00-I-0	0
PLOTDATUM 29.01.2015			
Inselbaufläche BNU		Inselbaufläche TGA	
Inselbaufläche ABL		Inselbaufläche TKI	

wbg
Nürnberg
KOMMUNAL

WBG Nürnberg GmbH



LEGENDE

Betondecken, begrünt
Betondecken, nicht begrünt
Metalldach, nicht begrünt
Trapezblechdächer, nicht begrünt
Bodenablaufrinnen (BR)
Dachrandabläufe (DR)
Schacht
Wandhydranten

Brandschutzanforderungen

Brandabschnitt
T30 Feuerhemmende, dicht- und selbstschließende Tür T30-RS
T30-RS Feuerhemmende, rauchdicht und selbstschließende Tür (DIN 18095) T30-RS
T90 Feuerhemmende, dicht- und selbstschließende Tür T90-RS
RS Rauchschutztür nach DIN 18095
VD vollwandige, dichtschließende Tür
VDF vollwandige, dichtschließende Tür, wenn von rechtsdrehenden, flüssigkeitsgedämpften Schließmittel durch ein elektr. Rauchmeldersystem Bestell gesteuert.
Zeichenhilfe: EI30/T30-DS-Elektro
VDS vollwandige, selbst- und dichtschließende Tür
VDSF vollwandige, selbst- und dichtschließende Tür, wenn von rechtsdrehenden, flüssigkeitsgedämpften Schließmittel durch ein elektr. Rauchmeldersystem Bestell gesteuert.
FSD Feuerwiderstandsdämpfer
FSD Rauchschalter
FSA Feuerwehrschlüsselkasten
FSA Feuerwehrschalter

NACHBARN

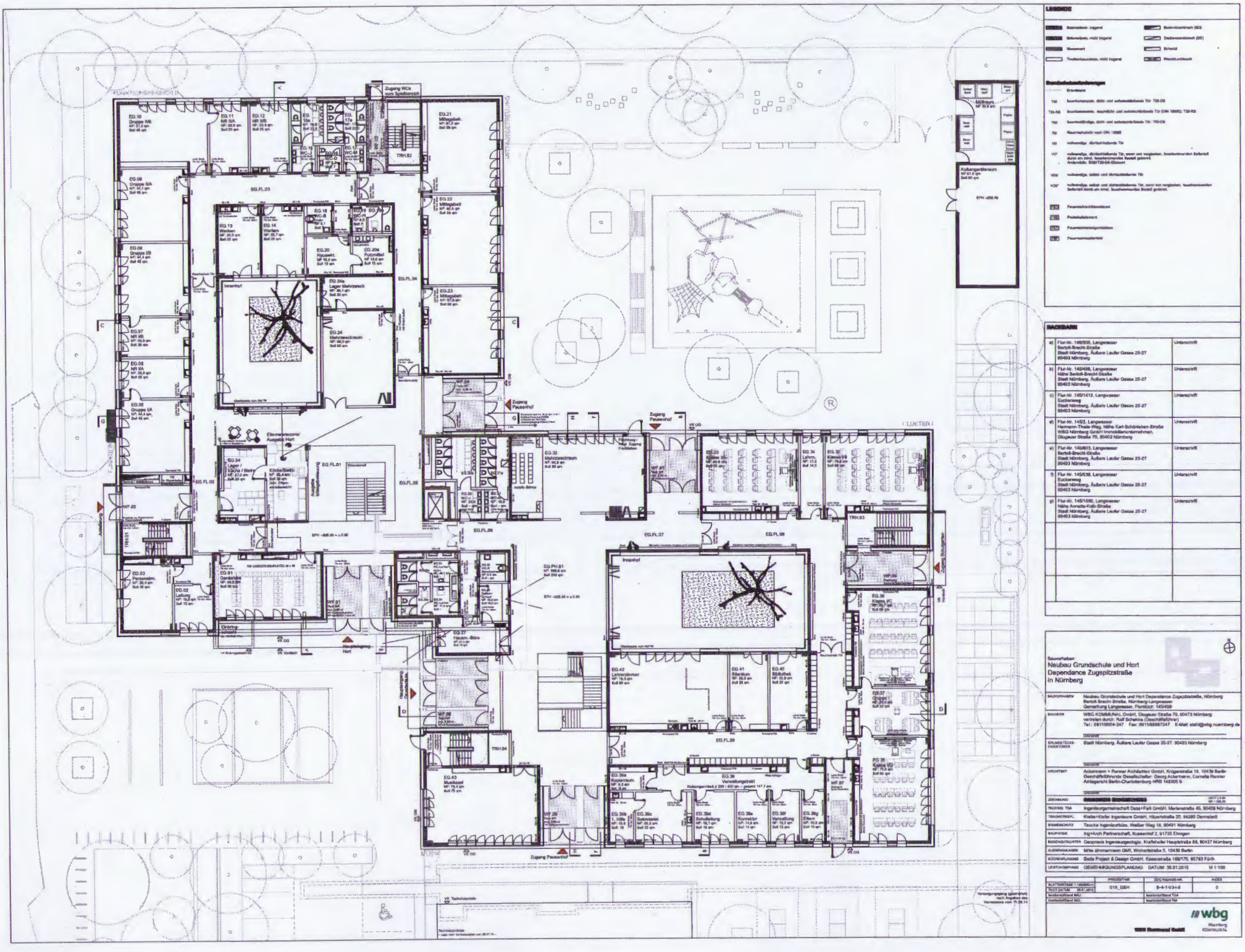
a)	Flur-Nr. 145/808, Langwasser Bertolt-Brecht-Straße Stadt Nürnberg, Äußere Laufer Gasse 25-27 90403 Nürnberg	Unterschrift
b)	Flur-Nr. 145/889, Langwasser Hilde Bertolt-Brecht-Straße Stadt Nürnberg, Äußere Laufer Gasse 25-27 90403 Nürnberg	Unterschrift
c)	Flur-Nr. 145/1412, Langwasser Eschenweg Stadt Nürnberg, Äußere Laufer Gasse 25-27 90403 Nürnberg	Unterschrift
d)	Flur-Nr. 146/2, Langwasser Hermann Thule-Weg, Nähe Karl-Schönleben-Straße WBG Nürnberg GmbH Immobilienunternehmen, Glogauer Straße 70, 90473 Nürnberg	Unterschrift
e)	Flur-Nr. 145/803, Langwasser Bertolt-Brecht-Straße Stadt Nürnberg, Äußere Laufer Gasse 25-27 90403 Nürnberg	Unterschrift
f)	Flur-Nr. 145/830, Langwasser Eschenweg Stadt Nürnberg, Äußere Laufer Gasse 25-27 90403 Nürnberg	Unterschrift
g)	Flur-Nr. 145/1606, Langwasser Nähe Annette-Kolb-Straße Stadt Nürnberg, Äußere Laufer Gasse 25-27 90403 Nürnberg	Unterschrift

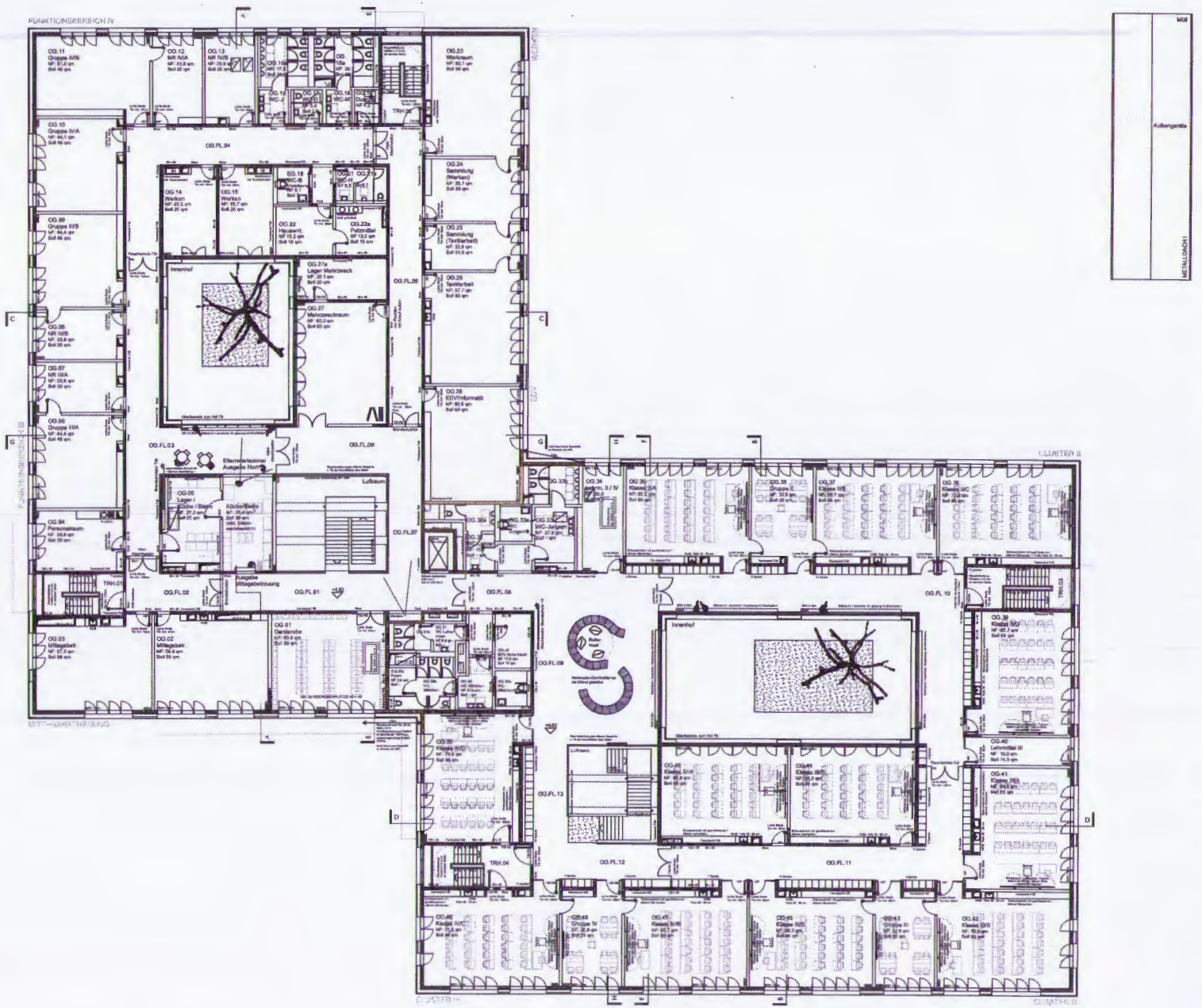
Bauvorhaben:
Neubau Grundschule und Hort
Dependance Zugspitzstraße
in Nürnberg

BAUVORHABEN	Neubau Grundschule und Hort Dependance Zugspitzstraße, Nürnberg Bertolt-Brecht-Straße, Nürnberg-Langwasser Gemarkung Langwasser, Planblatt: 145/809
BAUHERR	WBG NÜMBERG, GmbH, Glogauer Straße 70, 90473 Nürnberg vertreten durch: Ralf Schulze (Geschäftsführer) Tel.: 0911/8804-347 Fax: 0911/80807247 E-Mail: stahl@wbg-nuernberg.de
GRUNDSTÜCKS-EIGENTÜMER	Stadt Nürnberg, Äußere Laufer Gasse 25-27, 90403 Nürnberg
ARCHITEKT	Ackermann + Raimer Architekten GmbH, Kriegsstraße 19, 10439 Berlin Geschäftsführende Gesellschafter: Georg Ackermann, Cornelia Raimer Amtsgericht Berlin-Charlottenburg HRB 148205 B
ZEICHNUNG	
PLANUNG TGA	Ingenieurgemeinschaft Dass+Falt GmbH, Martinstraße 46, 90408 Nürnberg
TRAGWERKSPL.	Kreiss+Günter Ingenieure GmbH, Hilpertstraße 20, 64295 Darmstadt
BRANDSCHUTZ	Tesche Ingenieurbüro, Walker Weg 18, 80491 Nürnberg
BAUPHYSIK	Ing+Arch Partnerschaft, Russenlof 2, 91726 Ehingen
BODENGUTACHTER	Geozyklus Ingenieurgeologie, Kraftshofer Hauptstraße 86, 90427 Nürnberg
AUSSENANLAGEN	tetra stammermann GbR, Wichertstraße 5, 10439 Berlin
KOSTENPLANUNG	Sedo Project & Design GmbH, Kaiserstraße 168/170, 90763 Fürth
LEISTUNGSPHASE	GENEHMIGUNGSPLANUNG DATUM: 30.01.2018 M 1:100

PLOTTERDATEI	PROJEKT-NR.	ZEICHNUNGS-NR.	INDEX
PLOT-DATUM 30.01.2018	015_GBH	B-4-1-05-4-0	0
Bestellumfang BAU		Bestellumfang TGA	
Bestellumfang BGL		Bestellumfang FNI	

wbg Nürnberg
WBG Nürnberg GmbH


LEGENDE
Grundstücksbegrenzungen
NACHBARN
a) Flur-Nr. 145/500, Langewasser Bertolt-Brecht-Straße Stadt Nürnberg, Äußere Laufer Gasse 25-27 90403 Nürnberg
b) Flur-Nr. 145/406, Langewasser Nähe Bertolt-Brecht-Straße Stadt Nürnberg, Äußere Laufer Gasse 25-27 90403 Nürnberg
c) Flur-Nr. 145/1412, Langewasser Eucherweg Stadt Nürnberg, Äußere Laufer Gasse 25-27 90403 Nürnberg
d) Flur-Nr. 145/2, Langewasser Hermann-Theile-Weg, Nähe Karl-Schönleben-Straße WBG Nürnberg GmbH Immobilienunternehmen, Glogauer Straße 70, 90402 Nürnberg
e) Flur-Nr. 145/803, Langewasser Bertolt-Brecht-Straße Stadt Nürnberg, Äußere Laufer Gasse 25-27 90403 Nürnberg
f) Flur-Nr. 145/538, Langewasser Eucherweg Stadt Nürnberg, Äußere Laufer Gasse 25-27 90403 Nürnberg
g) Flur-Nr. 145/1586, Langewasser Nähe Annette-Kolb-Straße Stadt Nürnberg, Äußere Laufer Gasse 25-27 90403 Nürnberg
Unterschrift
Neubau Grundschule und Hort
Dependance Zugspitzstraße
in Nürnberg
BAUVORHABEN
BAUHERR
ARCHITEKT
PLANUNG TGA
TRAGWERKSPL.
BRANDSCHUTZ
BAUPHYSIK
BODENGUTACHTER
AUSSENANLAGEN
KOSTENPLANUNG
ÜBERSICHTSPLAN
GENEHMIGUNGSPLANUNG
DATUM 30.01.2015
M 1:100
PROJEKTNR.
016_GBH
ZEICHNUNGS-NR.
B-4-1-031-0
INDEX
0
wbg
Nürnberg
KOMMUNAL



LEGENDE

- Betonmauerw., tragend
- Betonmauerw., nicht tragend
- Mauerwerk, nicht tragend
- Trockenbauwände, nicht tragend
- Bodenbelagsbereich (BO)
- Deckenverkleidung (DV)
- Schacht
- Wandbekleidung

Brandschutzanforderungen

- Brandabschnitt
- T30 — feuerhemmende, dicht- und selbstschließende Tür T30-RS
- T30-RS — feuerhemmende, rauchdicht- und selbstschließende Tür (DIN 18095) T30-RS
- T90 — feuerbeständige, dicht- und selbstschließende Tür T90-RS
- RS — Rauchschutztür nach DIN 18095
- VD — vollwandige dichtschließende Tür
- VDF — vollwandige dichtschließende Tür, wenn von vorgesehen, feuerhemmendem Bauteil durch ein elektr. feuerhemmendes Bauteil getrennt. Anwendbar: EI30/T30-D6-Element
- VDs — vollwandige selbst- und dichtschließende Tür
- VDSF — vollwandige selbst- und dichtschließende Tür, wenn von vorgesehen, feuerhemmendem Bauteil durch ein elektr. feuerhemmendes Bauteil getrennt.

- FLF — Feuerwehrschlüsseldepot
- FEH — Feuerlöschschrank
- FAT — Feuerwehranzeigetableau
- FEF — Feuerwehrlaufkarte

HAUSANSICHTEN

a)	Flur-Nr. 145/300, Langwasser Bertolt-Brecht-Straße Stadt Nürnberg, Äußere Laufer Gasse 25-27 90403 Nürnberg	Unterschrift
b)	Flur-Nr. 145/499, Langwasser Nähe Bertolt-Brecht-Straße Stadt Nürnberg, Äußere Laufer Gasse 25-27 90403 Nürnberg	Unterschrift
c)	Flur-Nr. 145/1412, Langwasser Eucharweg Stadt Nürnberg, Äußere Laufer Gasse 25-27 90403 Nürnberg	Unterschrift
d)	Flur-Nr. 145/2, Langwasser Hermann-Thiele-Weg, Nähe Karl-Schönleben-Straße WBG Nürnberg GmbH Immobilienunternehmen, Obgasser Straße 70, 90403 Nürnberg	Unterschrift
e)	Flur-Nr. 145/993, Langwasser Bertolt-Brecht-Straße Stadt Nürnberg, Äußere Laufer Gasse 25-27 90403 Nürnberg	Unterschrift
f)	Flur-Nr. 145/538, Langwasser Eucharweg Stadt Nürnberg, Äußere Laufer Gasse 25-27 90403 Nürnberg	Unterschrift
g)	Flur-Nr. 145/1585, Langwasser Nähe Annette-Kolb-Straße Stadt Nürnberg, Äußere Laufer Gasse 25-27 90403 Nürnberg	Unterschrift

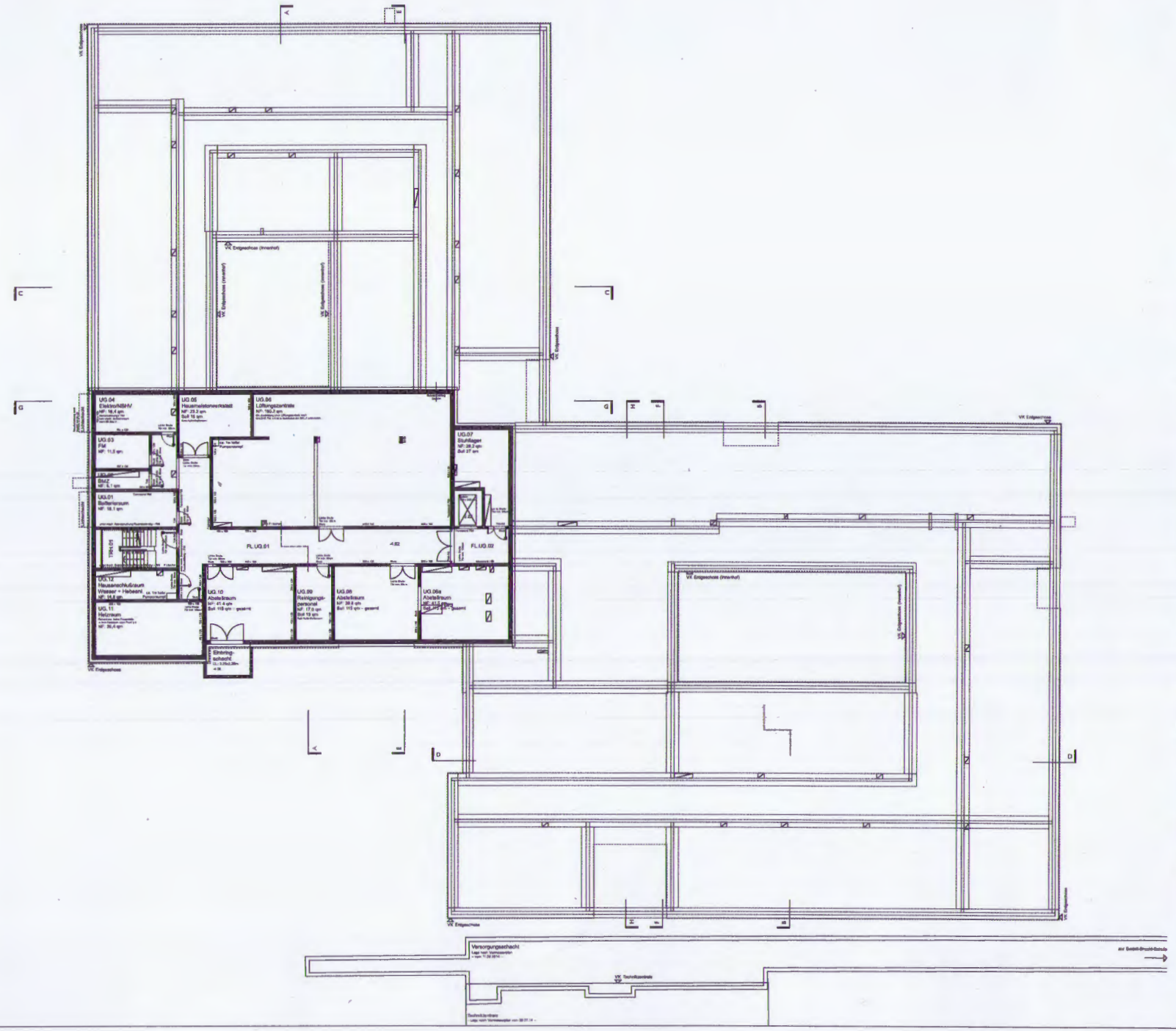
Bauvorhaben:
Neubau Grundschule und Hort
Dependance Zugspitzstraße
in Nürnberg

BAUVORHABEN	Neubau Grundschule und Hort Dependance Zugspitzstraße, Nürnberg Bertolt-Brecht-Straße, Nürnberg-Langwasser Gemarkung Langwasser, Flurstück: 145/499
BAUHERR	WBG KOMMUNAL GmbH, Gibitzenhofstraße 70, 90473 Nürnberg vertreten durch: Ralf Schekira (Geschäftsführer) Tel.: 0911/8004-247 Fax: 0911/85907247 E-Mail: stehl@wbg.nuernberg.de
GRUNDSTÜCKS-EIGENTÜMER	Stadt Nürnberg, Äußere Laufer Gasse 25-27, 90403 Nürnberg
ARCHITEKT	Ackermann + Renner Architekten GmbH, Krügerstraße 19, 10439 Berlin Geschäftsführende Gesellschafter: Georg Ackermann, Cornelia Renner Amtsgericht Berlin-Charlottenburg HRB 148295 B
ZEICHNUNG	[redacted]
TRAGWERK	Ingenieurgemeinschaft Dess+Falk GmbH, Merianstraße 65, 90409 Nürnberg
HEIZUNG/SANITÄR/ELEKTRO	Krebs+Kiefer Ingenieure GmbH, Hilpertstraße 20, 64295 Darmstadt
BRANDSCHUTZ	Tesicka Ingenieurbüro, Weißer Weg 18, 90491 Nürnberg
BAUPHYSIK	Ing+Arch Partnerschaft, Kussenhof 2, 91725 Ehingen
BODENGUTACHTEN	Geopraxis Ingenieurgeologie, Kraftshofer Hauptstraße 85, 90427 Nürnberg
AUSSENANLAGEN	birke zimmermann GbR, Wichertstraße 5, 10439 Berlin
KOCHENPLANUNG	Soda Project & Design GmbH, Kaiserstraße 169/170, 90763 Fürth
LEISTUNGSPHASE	GENEHMIGUNGSPLANUNG DATUM: 30.01.2015 M 1:100

	PROJEKT-NR.	DECKBLATT-NR.	INDEX
BLATTGRÖSSE 1.1000x841mm	018_GBH	B-4-1-04-LO	0
PLOT-DATUM 30.01.2015			
bearbeitet/Stand BAU		kontrolliert/Stand TGA	
bearbeitet/Stand TGA		kontrolliert/Stand FW	

wbg Nürnberg KOMMUNAL

WBG Kommunal GmbH



LEGENDE

- Betonwände, tragend
- Betonwände, nicht tragend
- Mauerwerk, nicht tragend
- Trockenbauwände, nicht tragend
- Bodenschürzenblech (BS)
- Dachrinnenschürzblech (DS)
- Schacht
- Wandschürzenblech

Brandschutzanforderungen

- Brandwand
- T30: feuerhemmende, dicht- und selbstschließende Tür T30-DS
- T30-RS: feuerhemmende, rauchdicht- und selbstschließende Tür (DIN 18095), T30-RS
- T90: feuerbeständige, dicht- und selbstschließende Tür, T90-DS
- RS: Rauchschutztür nach DIN 18095
- VD: vollwandige, dichtschließende Tür
- VD*: vollwandige, dichtschließende Tür, nach von vorgelagtem, feuerhemmenden Bauteil durch ein mind. brandhemmendes Bauteil getrennt. Anbindefr. EN9T30-DS-Stürzen
- VDS: vollwandige, selbst- und dichtschließende Tür
- VDS*: vollwandige, selbst- und dichtschließende Tür, stern von vorgelagtem, feuerhemmenden Bauteil durch ein mind. feuerhemmendes Bauteil getrennt.
- FLF: Feuerwehrschlüsselkasten
- FH: Feuerlöschdecken
- FAT: Feuerwehranzeigetableau
- FF: Feuerwehrbeschriftfeld

NACHBARN

a)	Flur-Nr. 145/900, Langwasser Bertolt-Brecht-Straße Stadt Nürnberg, Äußere Laufer Gasse 25-27 90403 Nürnberg	Unterschrift
b)	Flur-Nr. 145/498, Langwasser Nähe Bertolt-Brecht-Straße Stadt Nürnberg, Äußere Laufer Gasse 25-27 90403 Nürnberg	Unterschrift
c)	Flur-Nr. 145/1412, Langwasser Euckenweg Stadt Nürnberg, Äußere Laufer Gasse 25-27 90403 Nürnberg	Unterschrift
d)	Flur-Nr. 145/2, Langwasser Hermann-Thele-Weg, Nähe Karl-Schönleben-Straße WBG Nürnberg GmbH Immobilienunternehmen, Gleißeer Straße 79, 90403 Nürnberg	Unterschrift
e)	Flur-Nr. 145/803, Langwasser Bertolt-Brecht-Straße Stadt Nürnberg, Äußere Laufer Gasse 25-27 90403 Nürnberg	Unterschrift
f)	Flur-Nr. 145/536, Langwasser Euckenweg Stadt Nürnberg, Äußere Laufer Gasse 25-27 90403 Nürnberg	Unterschrift
g)	Flur-Nr. 145/1595, Langwasser Nähe Annette-Kolb-Straße Stadt Nürnberg, Äußere Laufer Gasse 25-27 90403 Nürnberg	Unterschrift

Bauvorhaben
Neubau Grundschule und Hort
Dependance Zugspitzstraße
in Nürnberg

BAUVORHABEN	Neubau Grundschule und Hort Dependance Zugspitzstraße, Nürnberg Bertolt-Brecht-Straße, Nürnberg-Langwasser Gemarkung Langwasser, Flurstück: 145/499
BAUHERR	WBG KOMMUNAL GmbH, Gleißeer Straße 79, 90472 Nürnberg vertreten durch: Ralf Schekira (Geschäftsführer) Tel.: 0911/80004-247 Fax: 0911/80004247 E-Mail: stahl@wbg.nuernberg.de
GRUNDSTÜCKS-EIGENTÜMER	Stadt Nürnberg, Äußere Laufer Gasse 25-27, 90403 Nürnberg
ARCHITEKT	Ackermann + Raffner Architekten GmbH, Krögenstraße 19, 10439 Berlin Geschäftsführende Gesellschafter: Georg Ackermann, Cornelia Raffner Amtsgericht Berlin-Charlottenburg HRB 149295 B
ZEICHNUNG	[redacted]
RÄUMLICHE TGA	Ingenieurgemeinschaft Dese+Falk GmbH, Mehlerstraße 4b, 90409 Nürnberg
TRAGWERKSPL.	Krebs+Kiefer Ingenieure GmbH, Hilpertstraße 26, 64295 Darmstadt
BRANDSCHUTZ	Teuvia Ingenieurbüro, Weißer Weg 18, 90491 Nürnberg
BAUPHYSIK	Ing+Arch Partnerschaft, Kussenhof 2, 91725 Ehingen
LÜFTUNG/TECHNIK	Geoprexis Ingenieurgeologie, Kraftshofer Hauptstraße 86, 90427 Nürnberg
AUSSENANLAGEN	birte zimmermann GbR, Wichertstraße 5, 10439 Berlin
KÜCHENPLANUNG	Bode Project & Design GmbH, Kaiserstraße 168/170, 90763 Fürth
LEISTUNGSPHASE	GENEHMIGUNGSPLANUNG DATUM: 30.01.2015 M 1:100

BLATTGRÖSSE 1.189/594mm	PROJEKTNR	ZEICHNUNGS-NR.	INDEX
PLOTDATUM 30.01.2015	016_GBM	B-4-1-02-1-0	0
bearbeitet/Stand MAz		bearbeitet/Stand TGA	
bearbeitet/Stand SCL		bearbeitet/Stand Fkz	

wbg Nürnberg GENOSSENSCHAFT

WBG Kommunal GmbH


145/500
32
S42
Bertolt - Brecht - Straße
2139
145/803
145/454
145/536
145/808
Legende Planung
Neubau Grundschule und Hort
Dependance Zugspitzstraße
4114
Technischer Plan Freianlagen
- Ausführungsplanung LP5
LAR_06_GRU_EG_001_-_P_V
1 : 200
DIN A0
wbg
Nürnberg
KOMMUNAL
WBG Kommunal GmbH
Bauherr
Gleißauer Straße 70
90473 Nürnberg
Telefon 0911/8004-0
Telefax 0911/8004-100
Planer
10.03.2015