

Luftbild 2016 © Stadt Nürnberg
 Geobasisdaten: Bayerische Vermessungsverwaltung
 Darstellung der Flurkarte als Eigentumsnachweis nicht geeignet

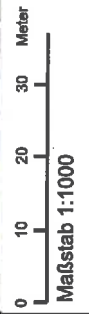

Grundstück Fl.Nr. 44-1/3 Gemarkung Kraftshof
 Eigentum der Stadt Nürnberg
 Lage im kirchlichen Friedhof

Ausdruck aus dem GIS der Stadt Nürnberg vom 01.12.2016
 Für rechtsverbindliche Auskünfte und zur Maßentnahme ist der Ausdruck nicht geeignet. Das Datum des Ausdrucks stellt nicht den Aktualitätsstand der dargestellten Information dar.
 Nutzung ist ausschließlich zur Erfüllung dienstlicher Aufgaben zulässig. Die Weitergabe ist im Rahmen der Nutzungsbedingungen möglich.

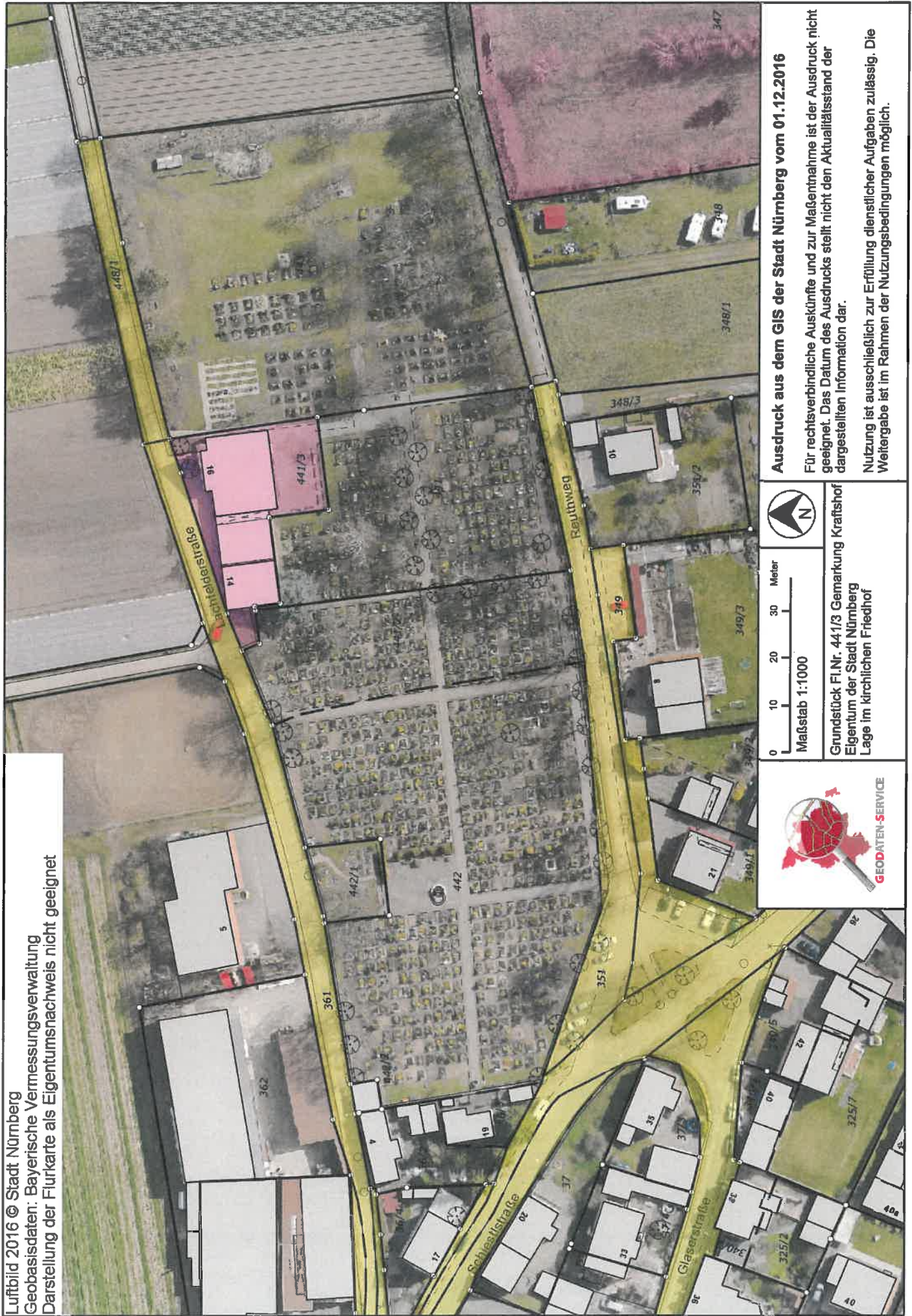
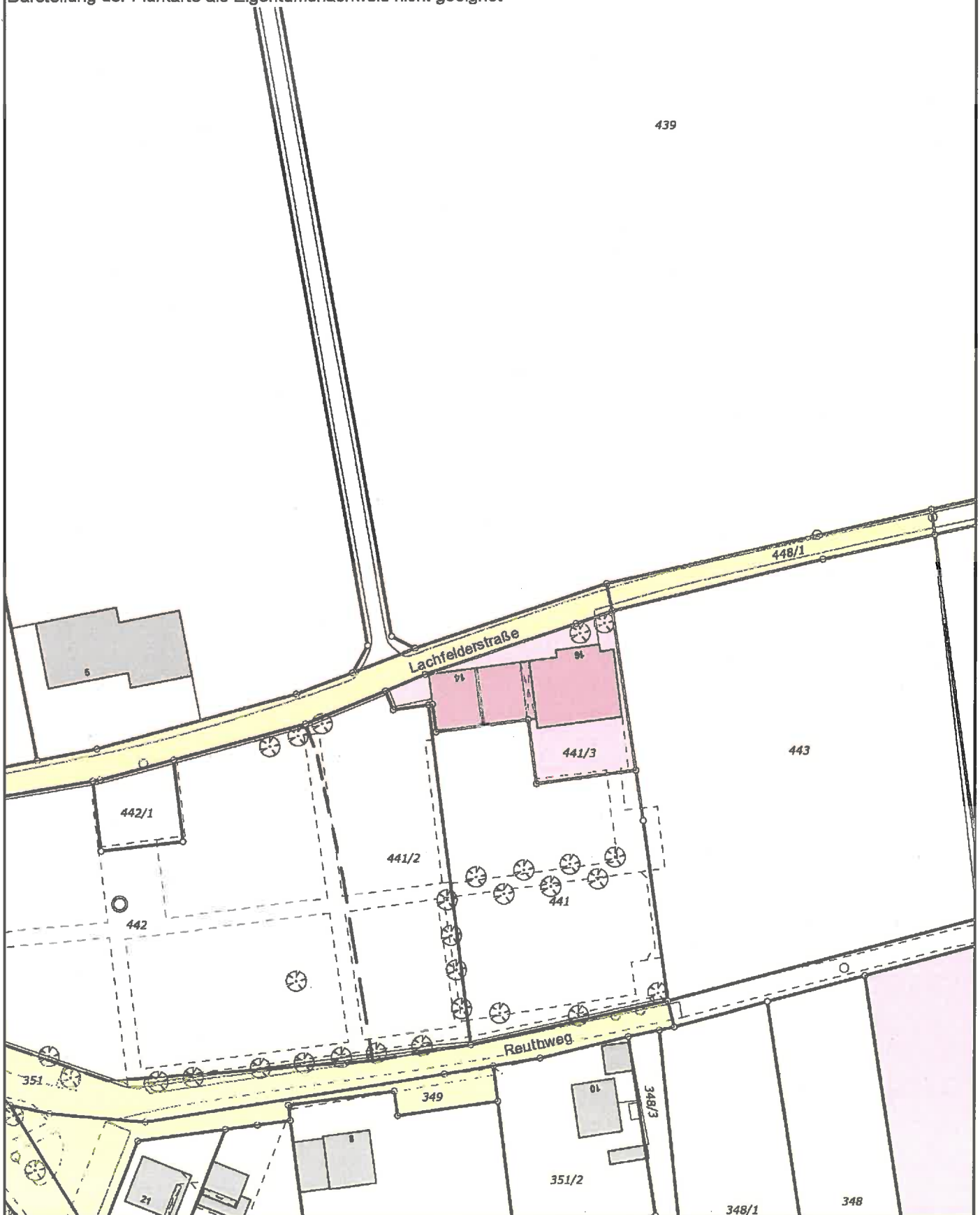

439

Lachfelderstraße

Reuthweg

442/1

441/2

441/3

443

442

351/2

348/1

348



0 10 20 30 Meter
Maßstab 1:1000



Grundstück Fl.Nr. 441/3 Gemarkung Kraftshof
Eigentum der Stadt Nürnberg
vermögensmäßig der Friedhofsverwaltung
zugeordnet

Ausdruck aus dem GIS der Stadt Nürnberg vom 01.12.2016

Für rechtsverbindliche Auskünfte und zur Maßentnahme ist der Ausdruck nicht geeignet. Das Datum des Ausdrucks stellt nicht den Aktualitätsstand der dargestellten Information dar.

Nutzung ist ausschließlich zur Erfüllung dienstlicher Aufgaben zulässig. Die Weitergabe ist im Rahmen der Nutzungsbedingungen möglich.