

GRUNDRISS OG - M 1:100

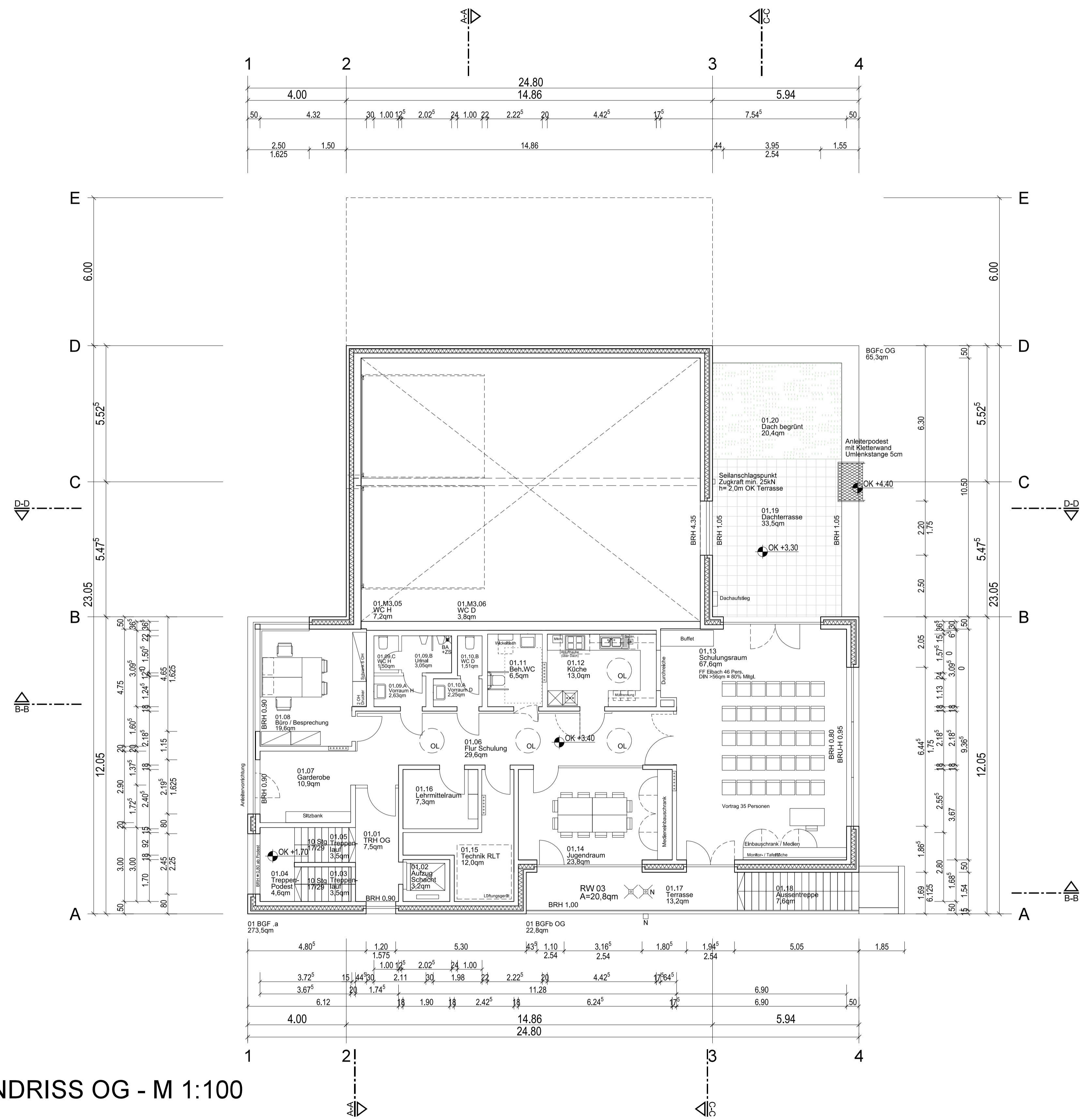

LEGENDE



- ABKÜRZUNGEN:**
- AD ABGEHÄNGTE DECKEN
 - BRH BRÜSTUNGSHÖHE AB OK FF
 - BRH-U BRÜSTUNGSHÖHE UMWEHRUNG AB OK FF
 - FE FENSTER
 - FF FERTIGFUSSBODEN
 - HK HEIZKÖRPER
 - LH LICHTTE RAUMHÖHE
 - OK OBERKANTE
 - RF ROHFUSSBODEN
 - RWA RAUCH- WÄRMEABZUG
 - UV UNTERVERTEILER
 - UK UNTERKANTE
 - VK VORDERKANTE

- FEUERWIDERSTANDSQUALITÄTEN:**
- FBW Brandwand
 - F-T, / G. Wand / Tür / Verglasung ...
 - ..30 Feuerverstandsdauer 30 Minuten (f=feuerhemmend)
 - ..60 Feuerverstandsdauer 60 Minuten (f=hochfeuerhemmend)
 - ..90 Feuerverstandsdauer 90 Minuten (f=feuerbeständig)
 - RS Rauchschtür
 - DS Tür dicht- u. selbstschließend
 - D Tür dichtschließend
 - A1 nichtbrennbare Baustoffe
 - A2 nichtbrennbare Baustoffe mit brennbaren Bestandteilen
 - M widerstandsfähig gegen zusätzlich mechanische Beanspruchung
 - B brennbare Baustoffe
 - B1 schwerentflammbare Baustoffe
 - B2 normalentflammbare Baustoffe
 - AB in wesentlichen Teilen aus nichtbrennbaren Baustoffen
 - BA Bauteile, deren tragende u. ausstufende Teile aus brennbaren Baustoffen bestehen u. die allseitig eine brandschutztechnisch wirksame Bekleidung aus nichtbrennbaren Baustoffen (Brandschutzbekleidung) und Dämmstoffe aus nichtbrennbaren Baustoffen haben.

- HÖHENANGABEN:**
- OKFF OKRF
 - OKFF OKRF
 - OKFF OKRF
- OKFF EG = ± 0.00 = NN +309,30

ALLE FLÄCHENANGABEN DER RÄUME SIND BRUTTOFLÄCHEN
BRH BRÜSTUNGSHÖHEN BEZIEHEN SICH AUF OKFF

BAUHERR ARCHITEKT

Bauherr: Stadt Nürnberg vertreten durch
 WBG Kommunal GmbH
 Breslauer Str. 396
 90471 Nürnberg
 Tel.: 0911-8004-0
 Fax.: 0911-100

Planer: **KÖLLING ARCHITEKTEN BDA**
 parkstrasse 2, 61118 bad vilbel
 postfach 1551, 61105 bad vilbel
 t 06101-2008, f 06101-5240610
 office@koellingarchitekten.com
 www.koellingarchitekten.com

Projekt: **Neubau FWGH Eibach**
 Gundelfinger Str. 16, 90451 Nürnberg

Bauvorhaben: **Neubau eines Feuerwehrgerätehauses mit Fahrzeughalle und Funktionstrakt mit Umkleiden und Schulungsraum, sowie 12 Kfz-Stellplätzen**

Liegenschaft: **Nürnberg, Eibach**
 627/156

Planschlüssel: FEI_180731_AGB_03_GR_E1_XX_043_02_V

Projekt	1804_FEI	Planinhalt	Entwurfsplanung - VORABZUG - Grundriss Obergeschoss	Datum	31.07.2018
Datei	FEI/sheet.s01	Masstab	1:100	Plan-Nr.	FEI03-GR-E1-XX_043
Gezeichnet	sk / mk				

PROJEKT KA	BAUTEIL	PLANNER	LPH	PLANART	EBENE	PLANNHALT	ZEICHN.NR.	INDEX	DATUM	STATUS
1804_FEI	FEI	AGB	03	GR	E1	XX	043	02	180731	V