

Worzeldorfer Hauptstraße

Plan: H:\LGS-ARCHITEKTEN GmbH\WBG Nürnberg\FWGH\Worzeldorf\02 CAD\LEW 18.06.05 FWGH.gn

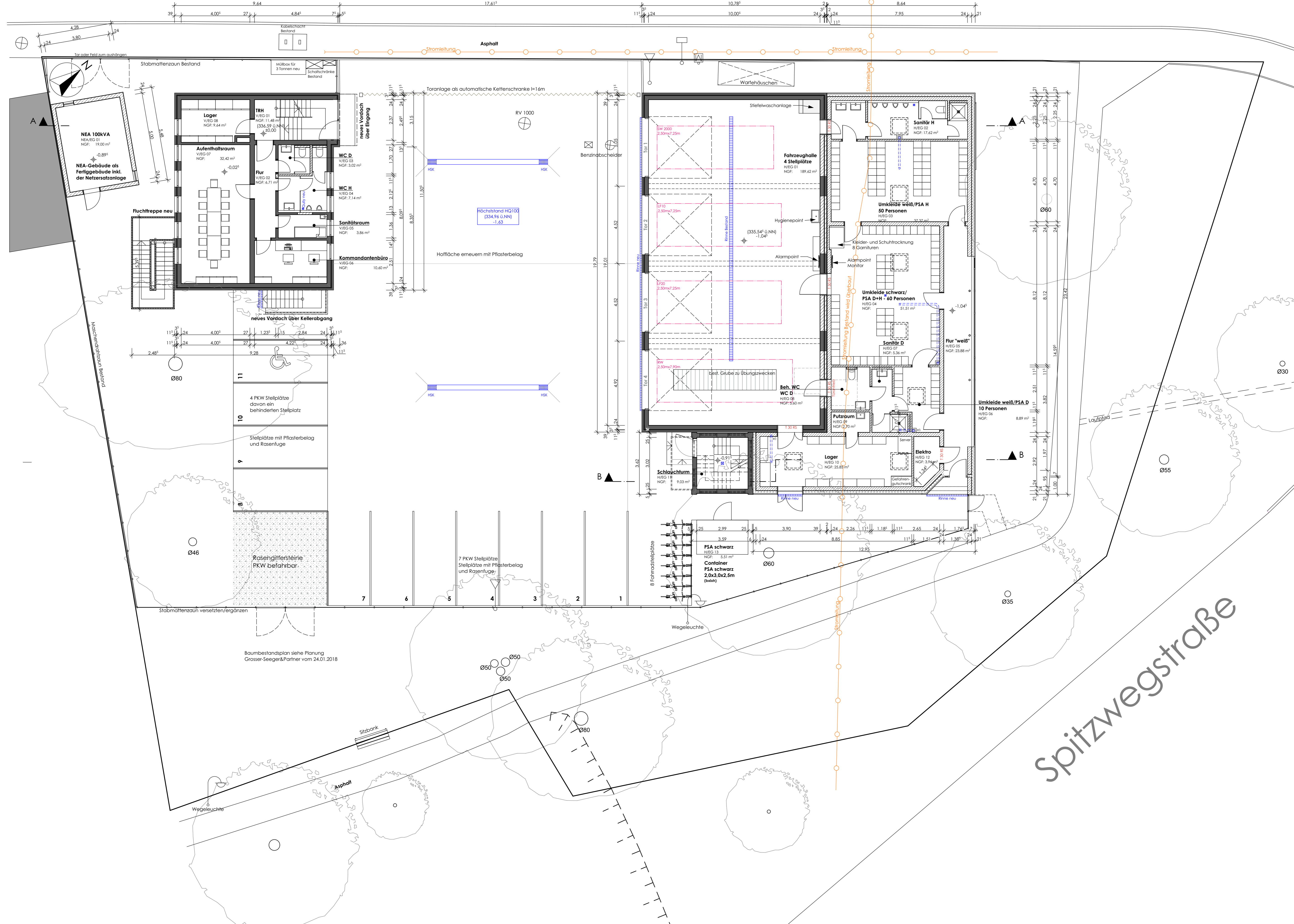

Nachbarn:
 Flur Nr. 29/1: 183/2
 Freistaat Bayern

Flur Nr. 29: 181
 Dr. Muschweck Herbert
 Worzeldorfer Hauptstraße 25, 90455 Nürnberg

Flur Nr. 29/4: 60/2; 180/2; 183/3
 Stadt Nürnberg
 Äußere Laufer Gasse 25-27; 90403 Nürnberg

Flur Nr. 181/2
 Anlieger an diesem Grundstück

Bauvorhaben:
Sanierung und Anbau FWGH Worzeldorf

Worzeldorfer Hauptstr. 3 90455 Nürnberg Flur Nr. 183

Bauherr:
STADT NÜRNBERG
 vertreten durch:
WBG KOMMUNAL GmbH
 Breslauer Straße 396
 90471 Nürnberg
 Tel: 0911/8004-0
 Fax: 0911/8004-100
 E-Mail:

Architekt:
EIS ARCHITEKTEN
 Michael Seidenath

wbg
 Nürnberg
 KOMMUNAL

WUNDERBURG 2 · 96050 BAMBERG
 TEL.: 0951/91545-0 · FAX: 0951/91545-20
 E-MAIL: INFO@EIS-ARCHITEKTEN.DE
 INTERNET: WWW.EIS-ARCHITEKTEN.DE

Grundriss Erdgeschoss ohne Abbruch

Entwurf 02.1

Planersteller Datum Maßstab
 Markus Stutzmann 30.07.2018 1:100