# ÜBERSICHTSPLAN ZUR ZWEITEN ÄNDERUNG DES BEBAUUNGSPLANS NR. 3644 VOM 26.10.2018

MIT GRÜNORDNUNG
für das Gebiet zwischen Kieslingstraße, Oedenberger Straße und Dresdener Straße

NÜRNBERG

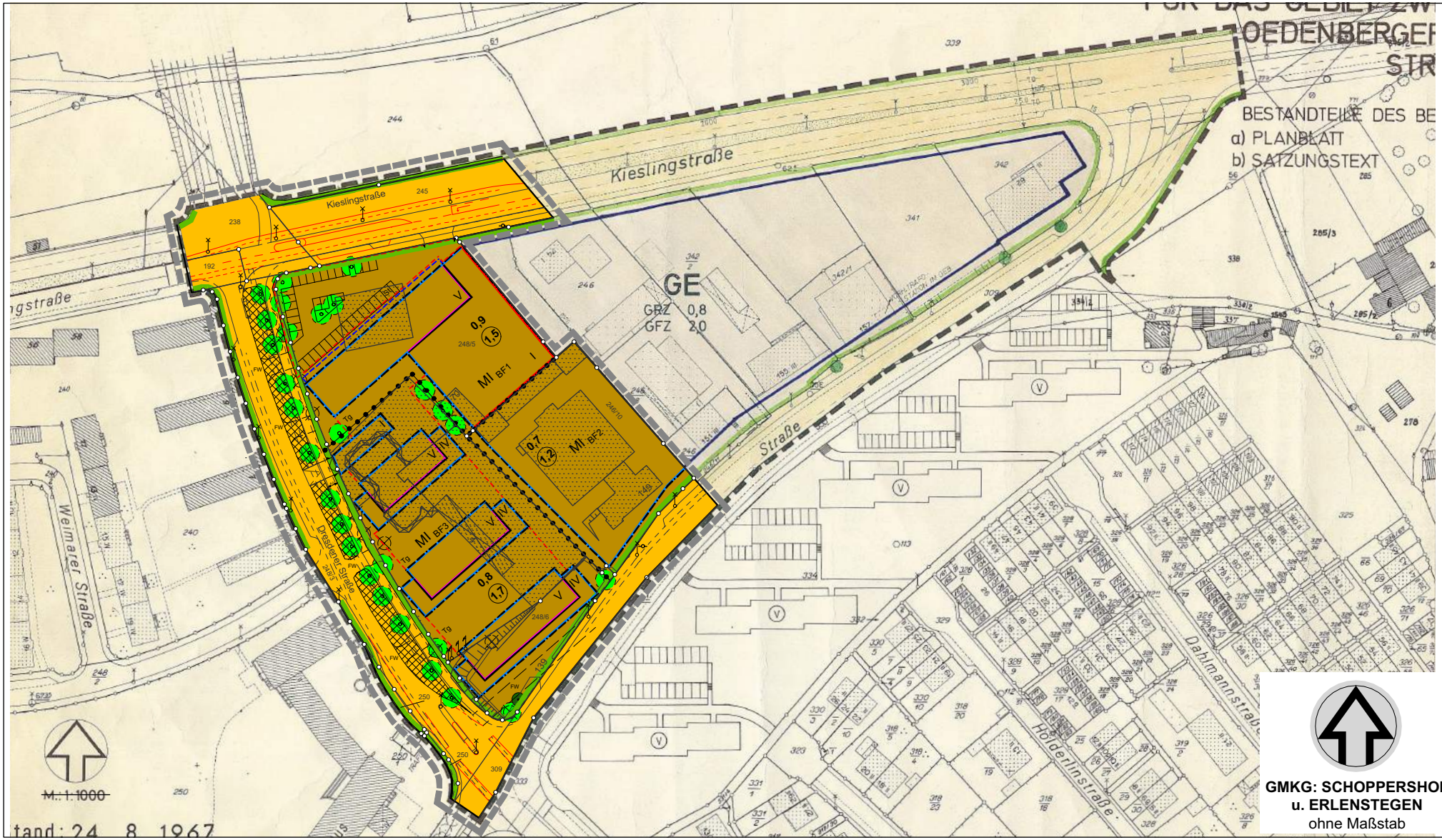


PLANNAME: 3644_AE_ENTW_20180921_huh-UE

Grenze des räumlichen Geltungsbereichs

Grenze des räumlichen Änderungsbereichs

Stadtplanungsamt / Verbindliche Bauleitplanung

Hübsch + Harlé Architekten | Stadtplaner, Stadtplanungsamt Nürnberg

Geobasisdaten © Bayerische Vermessungsverwaltung / Darstellung der Flurkarte als Eigentumsnachweis nicht geeignet.