

Nachbarn:	Stadt Nürnberg Äußere Laufer Gasse 25-27 90403 Nürnberg	Fl.-Nr. 253/4 Fl.-Nr. 254/431 Fl.-Nr. 254/573	Franz, Hans Leonhard Kapruner Str. 61 90475 Nürnberg	Fl.-Nr. 254/353 Fl.-Nr. 254/374 Fl.-Nr. 254/385
	Franz, Hans Leonhard Kapruner Str. 61, 90475 Nürnberg Heimreich, Brigitte Kapruner Str. 59, 90475 Nürnberg Heimreich, Erwin Kapruner Str. 59, 90475 Nürnberg Schäfer, Alexander Kapruner Str. 63, 90475 Nürnberg Schäfer, Rosa Kapruner Str. 63, 90475 Nürnberg Wolfemann, Doris Kapruner Str. 67, 90475 Nürnberg Zeilmann, Daniel Kapruner Str. 65, 90475 Nürnberg Zeilmann, Gabriele Am Feuchter Brücklein 8, 90475 Nürnberg	Fl.-Nr. 254/719	Franz, Hans Leonhard Kapruner Str. 61, 90475 Nürnberg Schäfer, Alexander Kapruner Str. 63, 90475 Nürnberg Schäfer, Rosa Kapruner Str. 63, 90475 Nürnberg Wolfemann, Doris Kapruner Str. 67, 90475 Nürnberg Zeilmann, Daniel Kapruner Str. 65, 90475 Nürnberg Zeilmann, Gabriele Am Feuchter Brücklein 8, 90475 Nürnberg	Fl.-Nr. 254/732

Bauherr: **Stadt Nürnberg** vertreten durch
WBG Kommunal GmbH

Breslauer Strasse 396
90471 Nürnberg
Tel.: 0911 / 8004-0
Fax: 0911 / 8004-100



Nürnberg
KOMMUNAL

Projekt:

**Umbau und Anbau
FWGH Moorenbrunn
in 90475 Nürnberg**

Gemarkung: Fischbach b. Nürnberg
Fl.-Nr.: 254/373

Planart:	Entwurf		
Grundriss KG	Masstab:	1:100	
	Plan-Nr.	A03	
	Datum:	21.08.2018	Gez. str
Planverfasser:	Architekten Teuber und Korder Oliver Korder, Architekt, Dipl.-Ing.(FH) Oberhäuserstraße 38 91522 Ansbach		

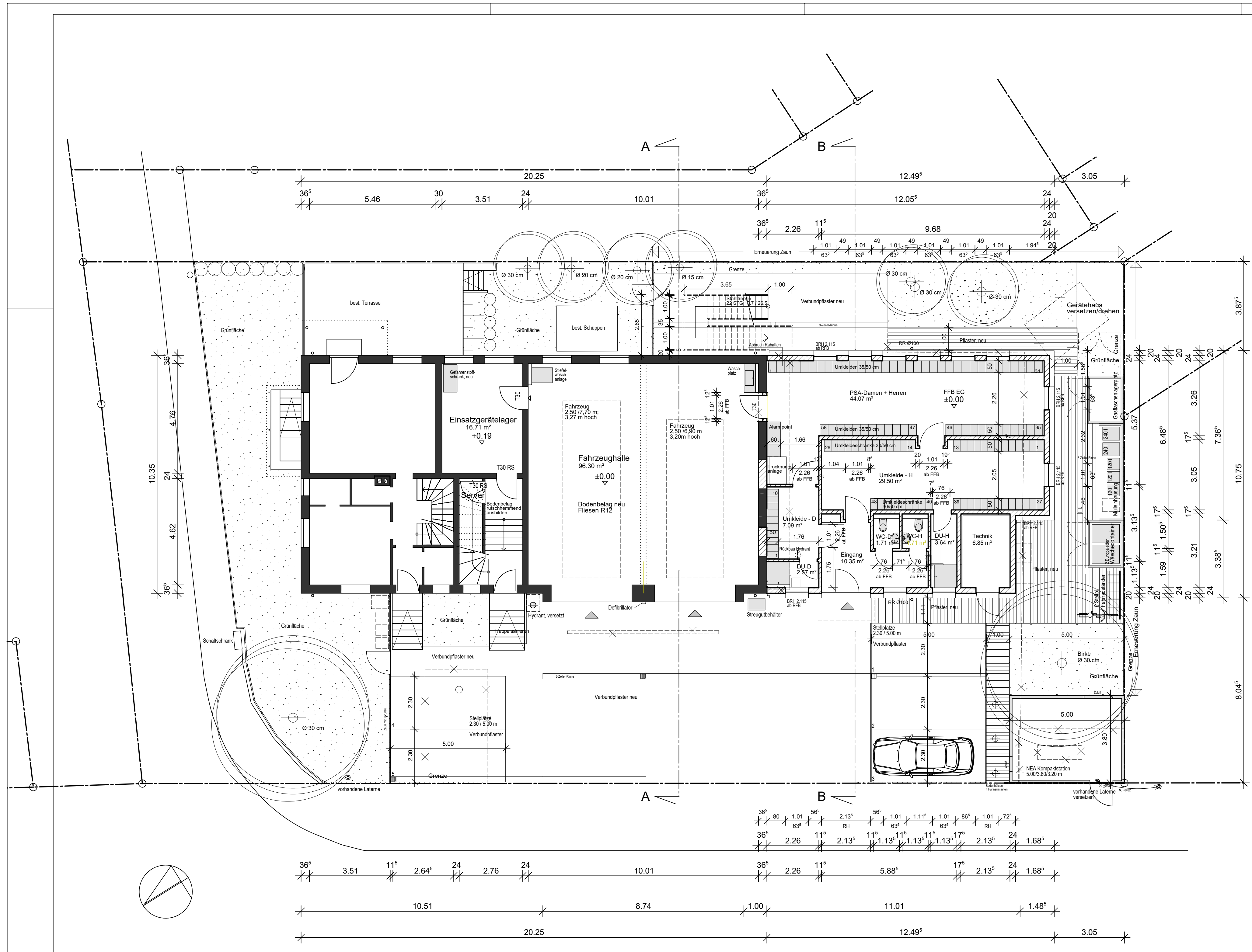

Nachbarn:	Stadt Nürnberg Äußere Laufer Gasse 25-27 90403 Nürnberg	Fl.-Nr. 253/4 Fl.-Nr. 254/431 Fl.-Nr. 254/573	Franz, Hans Leonhard Kapruner Str. 61 90475 Nürnberg	Fl.-Nr. 254/353 Fl.-Nr. 254/374 Fl.-Nr. 254/385
	Franz, Hans Leonhard Kapruner Str. 61, 90475 Nürnberg Helmreich, Brigitte Kapruner Str. 59, 90475 Nürnberg Helmreich, Erwin Kapruner Str. 59, 90475 Nürnberg Schäfer, Alexander Kapruner Str. 63, 90475 Nürnberg Schäfer, Rosa Kapruner Str. 63, 90475 Nürnberg Wolferrmann, Doris Kapruner Str. 65, 90475 Nürnberg Zeilmann, Daniel Kapruner Str. 67, 90475 Nürnberg Zeilmann, Gabriele Am Feuchter Brücklein 8, 90475 Nürnberg	Fl.-Nr. 254/719	Franz, Hans Leonhard Kapruner Str. 61, 90475 Nürnberg Schäfer, Alexander Kapruner Str. 63, 90475 Nürnberg Schäfer, Rosa Kapruner Str. 63, 90475 Nürnberg Wolferrmann, Doris Kapruner Str. 65, 90475 Nürnberg Zeilmann, Daniel Kapruner Str. 65, 90475 Nürnberg Zeilmann, Gabriele Am Feuchter Brücklein 8, 90475 Nürnberg	Fl.-Nr. 254/732 Fl.-Nr. 254/374 Fl.-Nr. 254/385

Bauherr: **Stadt Nürnberg** vertreten durch
WBG Kommunal GmbH

Breslauer Strasse 396
90471 Nürnberg
Tel: 09111/8004-0
Fax: 0911/8004-100



Projekt:

Umbau und Anbau FWGH Moorenbrunn in 90475 Nürnberg

Gemarkung: Fischbach b. Nürnberg
Fl.-Nr.: 254/373

Planart:	Entwurf		
Grundriss EG	Masstab:	1:100	
	Plan-Nr.:	A04	
	Datum:	21.08.2018	Gez. str
Planverfasser:	Architekten Teuber und Korder Oliver Korder, Architekt, Dipl.-Ing. (FH) Oberhäuserstraße 38 91522 Ansbach		

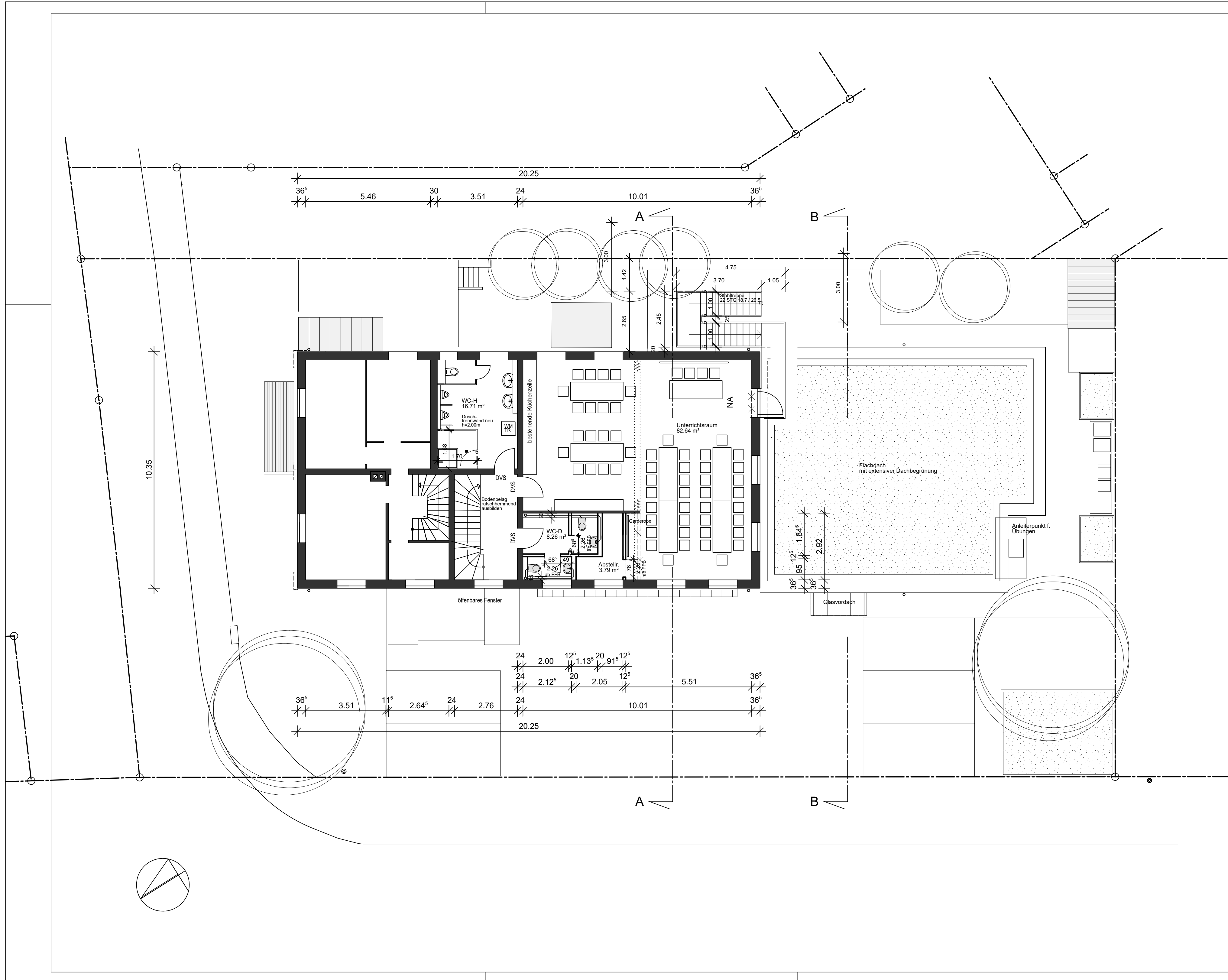

Nachbarn:	Stadt Nürnberg Äußere Laufer Gasse 25-27 90403 Nürnberg	Fl.-Nr. 253/4 Fl.-Nr. 254/431 Fl.-Nr. 254/573	Franz, Hans Leonhard Kapruner Str. 61 90475 Nürnberg	Fl.-Nr. 254/353 Fl.-Nr. 254/374 Fl.-Nr. 254/385
	Franz, Hans Leonhard Kapruner Str. 61, 90475 Nürnberg Helmreich, Brigitte Kapruner Str. 59, 90475 Nürnberg Helmreich, Erwin Kapruner Str. 59, 90475 Nürnberg Schäfer, Alexander Kapruner Str. 63, 90475 Nürnberg Schäfer, Rosa Kapruner Str. 63, 90475 Nürnberg Zeilmann, Daniel Kapruner Str. 65, 90475 Nürnberg Zeilmann, Gabriele Am Feuchter Brücklein 8, 90475 Nürnberg	Fl.-Nr. 254/719	Franz, Hans Leonhard Kapruner Str. 61, 90475 Nürnberg Schäfer, Alexander Kapruner Str. 63, 90475 Nürnberg Schäfer, Rosa Kapruner Str. 63, 90475 Nürnberg Wolfmann, Doris Kapruner Str. 67, 90475 Nürnberg Zeilmann, Daniel Kapruner Str. 65, 90475 Nürnberg Zeilmann, Gabriele Am Feuchter Brücklein 8, 90475 Nürnberg	Fl.-Nr. 254/732

Bauherr: **Stadt Nürnberg** vertreten durch
WBG Kommunal GmbH

Breslauer Strasse 396
90471 Nürnberg
Tel: 0911 / 8004-0
Fax: 0911 / 8004-100



Projekt:

Umbau und Anbau FWGH Moorenbrunn

in 90475 Nürnberg

Gemarkung: Fischbach b. Nürnberg
Fl.-Nr.: 254/373

Planart:	Entwurf		
Grundriss OG	Masstab:	1:100	
	Plan-Nr.:	A05	
	Datum:	21.08.2018	Gez. str
Planverfasser:	Architekten Teuber und Korder Oliver Korder, Architekt, Dipl.-Ing. (FH) Oberhäuserstraße 38 91522 Ansbach		

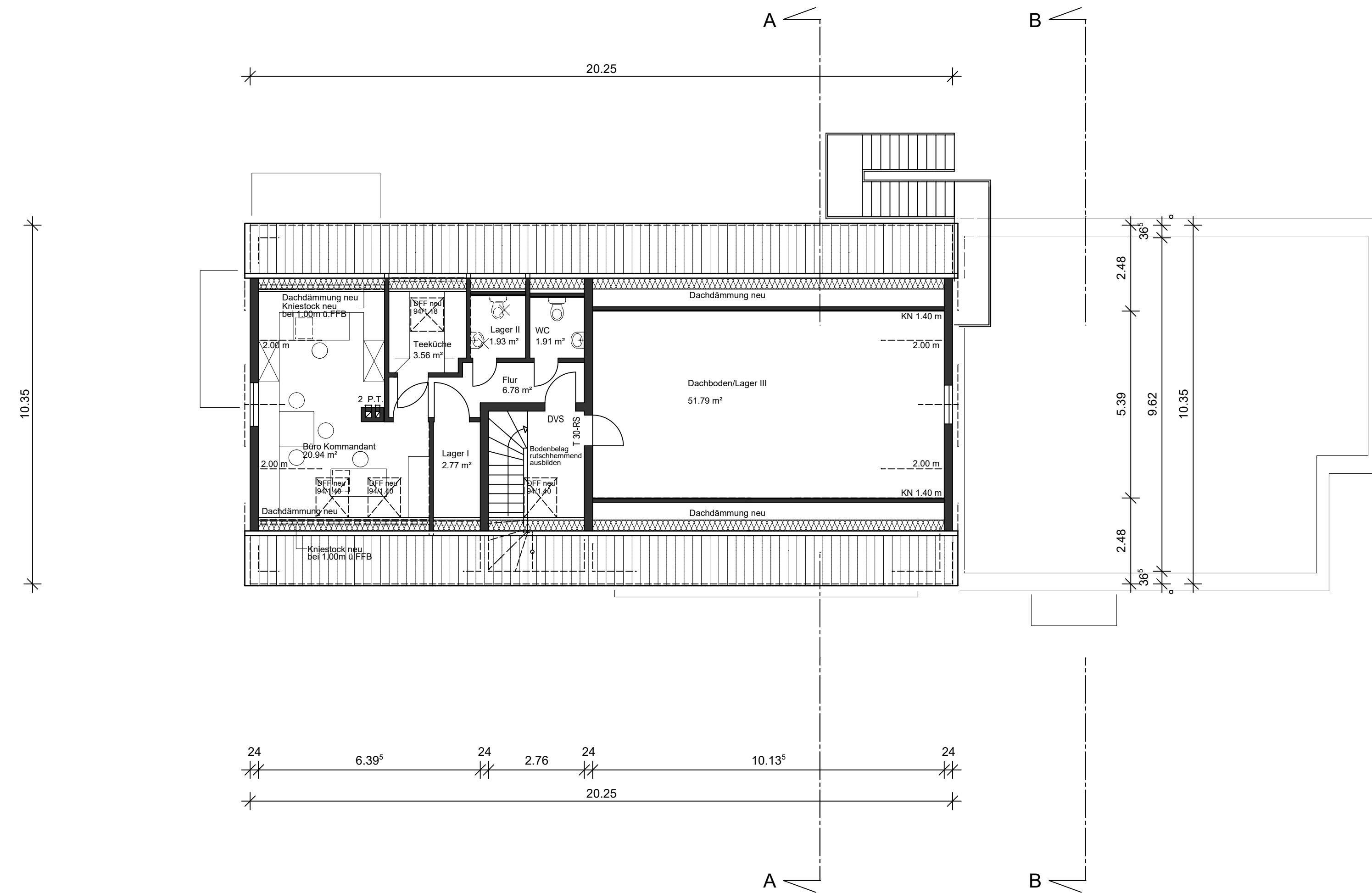

Nachbarn:	Stadt Nürnberg Äußere Laufer Gasse 25-27 90403 Nürnberg	Fl.-Nr. 253/4 Fl.-Nr. 254/431 Fl.-Nr. 254/573	Franz, Hans Leonhard Kapruner Str. 61 90475 Nürnberg	Fl.-Nr. 254/353 Fl.-Nr. 254/374 Fl.-Nr. 254/385
	Franz, Hans Leonhard Kapruner Str. 61, 90475 Nürnberg Heimreich, Brigitte Kapruner Str. 59, 90475 Nürnberg Heimreich, Erwin Kapruner Str. 59, 90475 Nürnberg Schäfer, Alexander Kapruner Str. 63, 90475 Nürnberg Schäfer, Rosa Kapruner Str. 63, 90475 Nürnberg Wolfemann, Doris Kapruner Str. 67, 90475 Nürnberg Zeilmann, Daniel Kapruner Str. 65, 90475 Nürnberg Zeilmann, Gabriele Am Feuchter Brücklein 8, 90475 Nürnberg	Fl.-Nr. 254/719	Franz, Hans Leonhard Kapruner Str. 61, 90475 Nürnberg Schäfer, Alexander Kapruner Str. 63, 90475 Nürnberg Schäfer, Rosa Kapruner Str. 63, 90475 Nürnberg Wolfemann, Doris Kapruner Str. 67, 90475 Nürnberg Zeilmann, Daniel Kapruner Str. 65, 90475 Nürnberg Zeilmann, Gabriele Am Feuchter Brücklein 8, 90475 Nürnberg	Fl.-Nr. 254/732

Bauherr: **Stadt Nürnberg** vertreten durch
WBG Kommunal GmbH

Breslauer Strasse 396
90471 Nürnberg
Tel.: 0911 / 8004-0
Fax: 0911 / 8004-100



Projekt:

Umbau und Anbau FWGH Moorenbrunn in 90475 Nürnberg

Gemarkung: Fischbach b. Nürnberg
Fl.-Nr.: 254/373

Planart:			
Entwurf			
Grundriss DG	Masstab:	1:100	
	Plan-Nr.	A06	
	Datum:	21.08.2018	Gez. str
Planverfasser:			
Architekten Teuber und Korder Oliver Korder, Architekt, Dipl.-Ing.(FH) Oberhäuserstraße 38 91522 Ansbach			