

Höchststand HQ100
(334.96 ü.NN)
-1.63

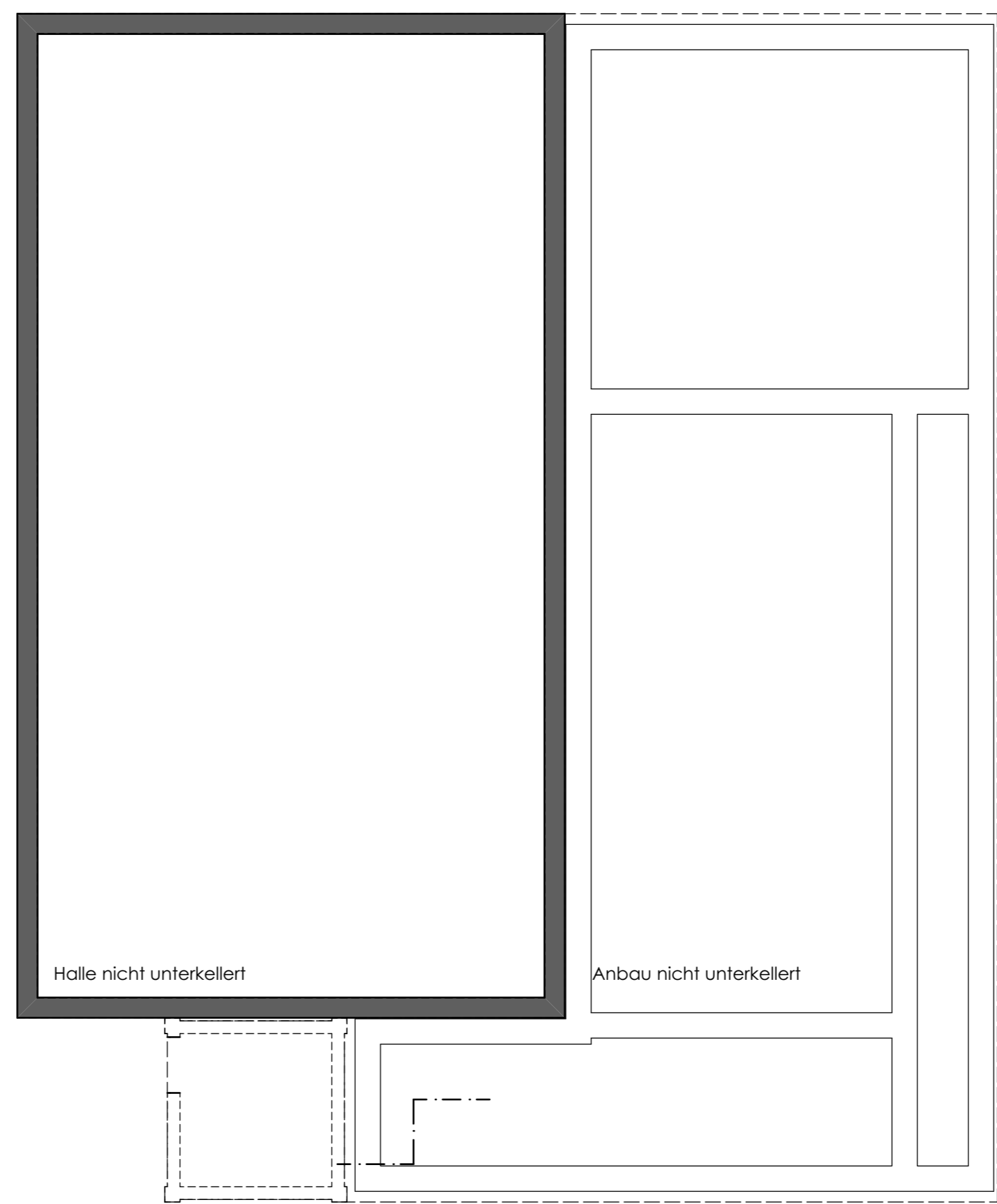

Nachbarn:
Flur Nr. 29/1; 183/2
Freistaat Bayern

Flur Nr. 29; 181
Dr. Muschweck Herbert
Worzeldorfer Hauptstraße 25, 90455 Nürnberg

Flur Nr. 29/4; 60/2; 180/2; 183/3
Stadt Nürnberg
Äußere Laufer Gasse 25-27; 90403 Nürnberg

Flur Nr. 181/2
Anlieger an diesem Grundstück

Bauvorhaben:
Sanierung und Anbau FWGH Worzeldorf

Worzeldorfer Hauptstr. 3 90455 Nürnberg Flur Nr. 183

Bauherr:
STADT NÜRNBERG
vertreten durch:
WBG KOMMUNAL GmbH
Breslauer Straße 396
90471 Nürnberg
Tel: 0911/8004-0
Fax: 0911/8004-100
E-Mail: -



Architekt:
EIS ARCHITEKTEN
Michael Seidenath

WUNDERBURG 2 · 96050 BAMBERG
TEL.: 0951/91545-0 · FAX: 0951/91545-20
E-MAIL: INFO@EIS-ARCHITEKTEN.DE
INTERNET: WWW.EIS-ARCHITEKTEN.DE

Grundriss Untergeschoss

Entwurf 01

Planersteller	Datum	Maßstab
Markus Stutzmann	30.07.2018	1:100

Nachbarn:

Flur Nr. 29/1; 183/2
Freistaat Bayern

Flur Nr. 29; 181
Dr. Muschweck Herbert
Worzeldorfer Hauptstraße 25, 90455 Nürnberg

Flur Nr. 29/4; 60/2; 180/2; 183/3
Stadt Nürnberg
Äußere Laufer Gasse 25-27; 90403 Nürnberg

Flur Nr. 181/2
Anlieger an diesem Grundstück

Bauvorhaben:

Sanierung und Anbau FWGH Worzeldorf

Worzeldorfer Hauptstr. 3 90455 Nürnberg Flur Nr. 183

Bauherr:

STADT NÜRNBERG
vertreten durch:
WBG KOMMUNAL GmbH
Breslauer Straße 396
90471 Nürnberg
Tel: 0911/8004-0
Fax: 0911/8004-100
E-Mail: -

Architekt:

EIS ARCHITEKTEN
Michael Seidenath



WUNDERBURG 2 · 96050 BAMBERG
TEL.: 0951/91545-0 · FAX: 0951/91545-20
E-MAIL: INFO@EIS-ARCHITEKTEN.DE
INTERNET: WWW.EIS-ARCHITEKTEN.DE

Grundriss Obergeschoss

Entwurf 03

Planersteller	Datum	Maßstab
Markus Stutzmann	30.07.2018	1:100

