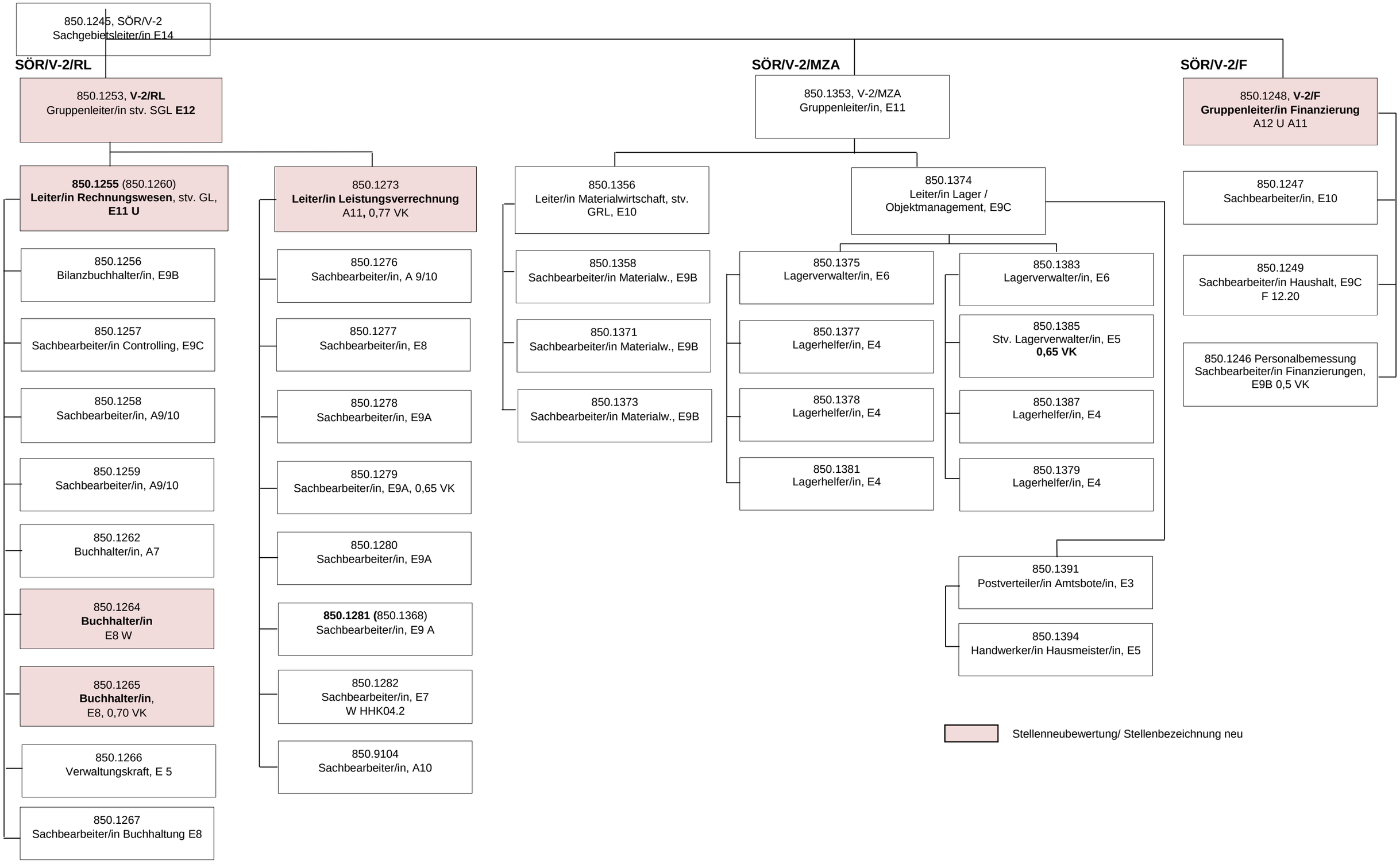# Organigramm SÖR/V-2 (Kaufmännische Aufgaben) Neuorganisation