

ERWEITERUNG UND TEILSANIERUNG
MAX - BECKMANN - GRUNDSCHULE
NÜRNBERG WORZELDORF

Bauherr
Stadt Nürnberg vertreten durch
WBG KOMMUNAL GmbH
Beuthener Straße 41, 1. OG
90471 Nürnberg

Bauort:
Flur Nr. 97 und 100/1
Gemarkung: Worzeldorf
Beckmannstr. 2
90455 Nürnberg

Nachbarn:
Flur Nr. 97/2
EWAG Energie u. Wasserversorgung AG

Flur Nr. 97/1
B. Roob u. J. Rexhäuser

Flur Nr. 97/3
S. u. K. Catanarlan

Flur Nr. 99/6
W. Bauer

Flur Nr. 100/7
T. Andres u. M. Winter-Andres

Flur Nr. 102/44
G. Benkert

Flur Nr. 102/40
M. Metz

Flur Nr. 102/34
W. u. B. Spörl

Flur Nr. 102/28
D. Plackner

Flur Nr. 102
B. u. A. Stetter

Flur Nr. 102/47
U. Fedrau

Flur Nr. 102/16
H. u. R. Schopf

Ostansicht Ostflügel

Plan Nr.: E 10

Maßstab: 1 : 100

Datum: 15.10.2019

MBS_191015_AGB_04_AN_A0_XX_010_00_F

 gdh - architekten

am zenterling 40+42
91560 heilsbronn

tel.: 09872/802346
fax: 09872/802347

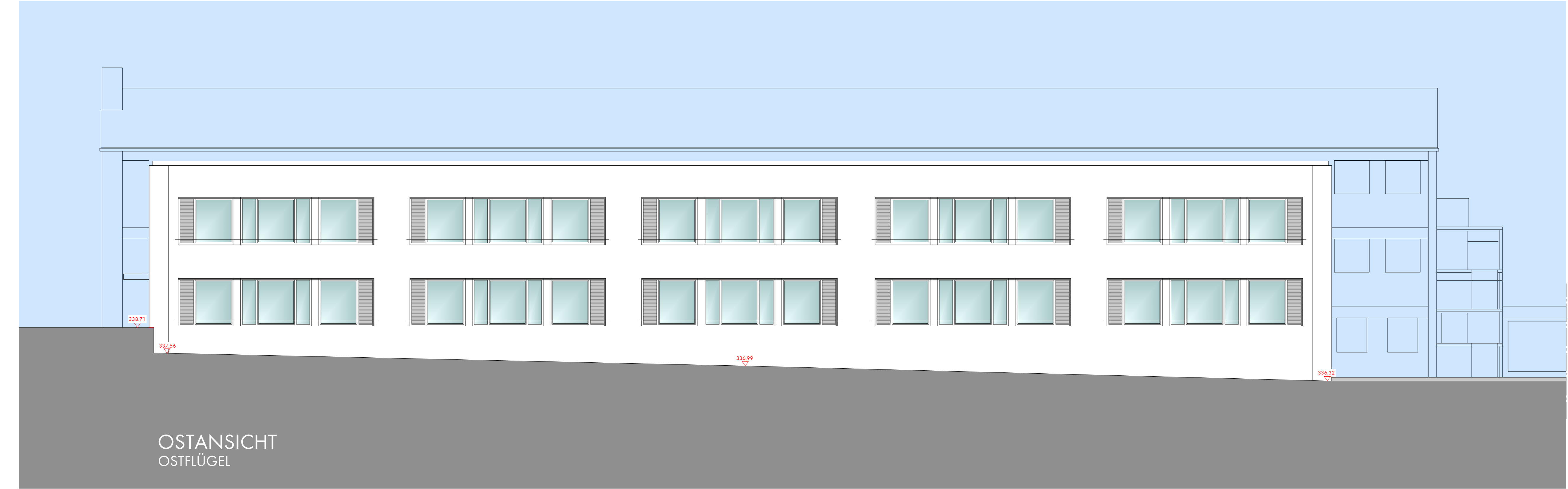

OSTANSICHT
OSTFLÜGEL

GENEHMIGUNGSPLANUNG