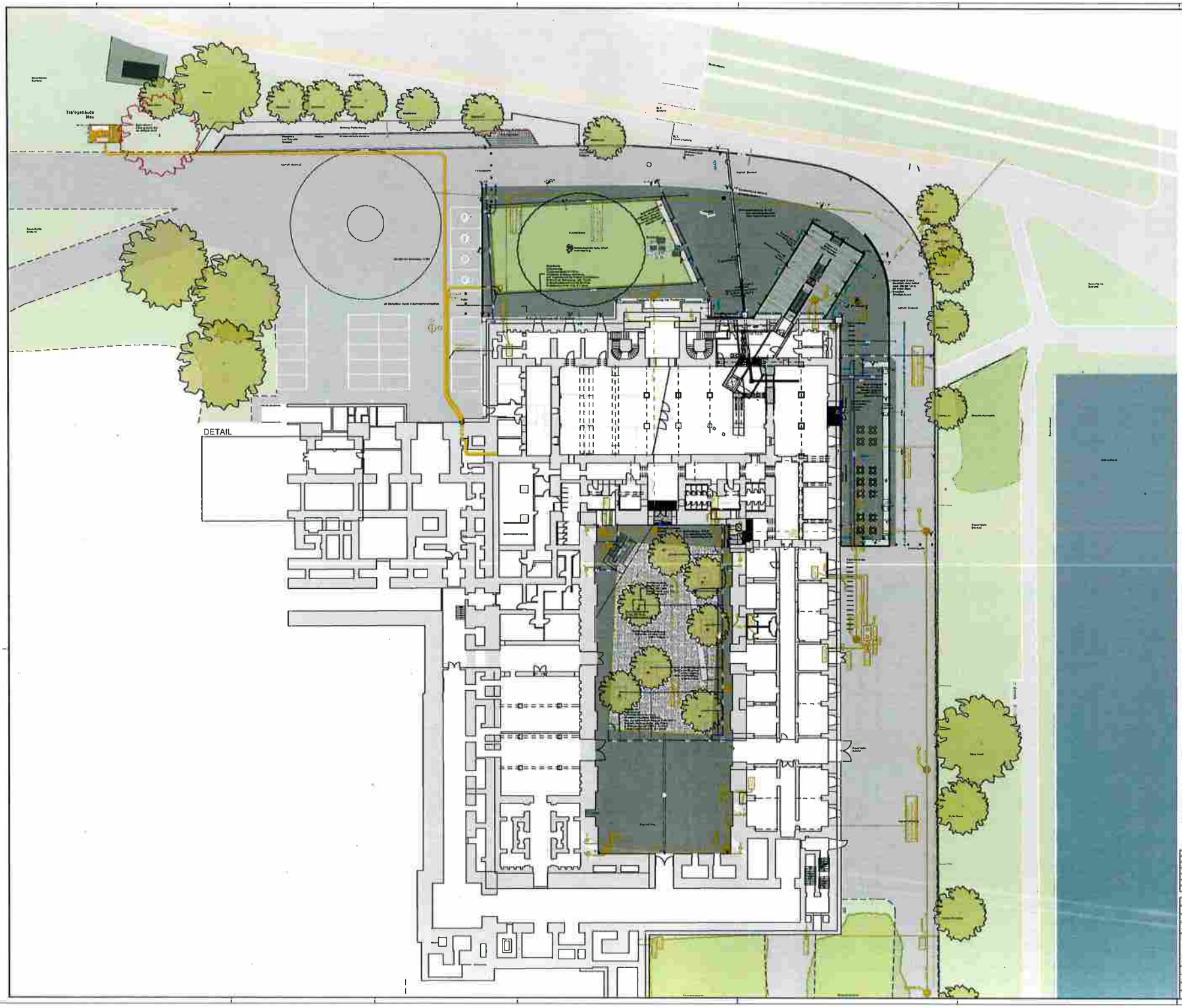

LEGENDE

18-55	Dokuz	5	01

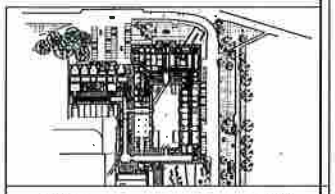

Dokumentationszentrum Reichsparteitagsgelände

Stadt Nürnberg Hochbauamt
Marienstraße 11, 90403 Nürnberg

ADLER & OLESCH LANDSCHAFTSARCHITEKTEN GmbH
HAUPTSTRASSE 8, 90402 NÜRNBERG
TEL.: 0911/230970 - FAX: 0911/2309710
E-MAIL: kontakt@adlerolesch.de

VORABZUG

Objektplan

1 : 200

Ausführungsplanung

M 1:200

Dokumentationszentrum Reichsparteitagsgelände

Außenanlagen