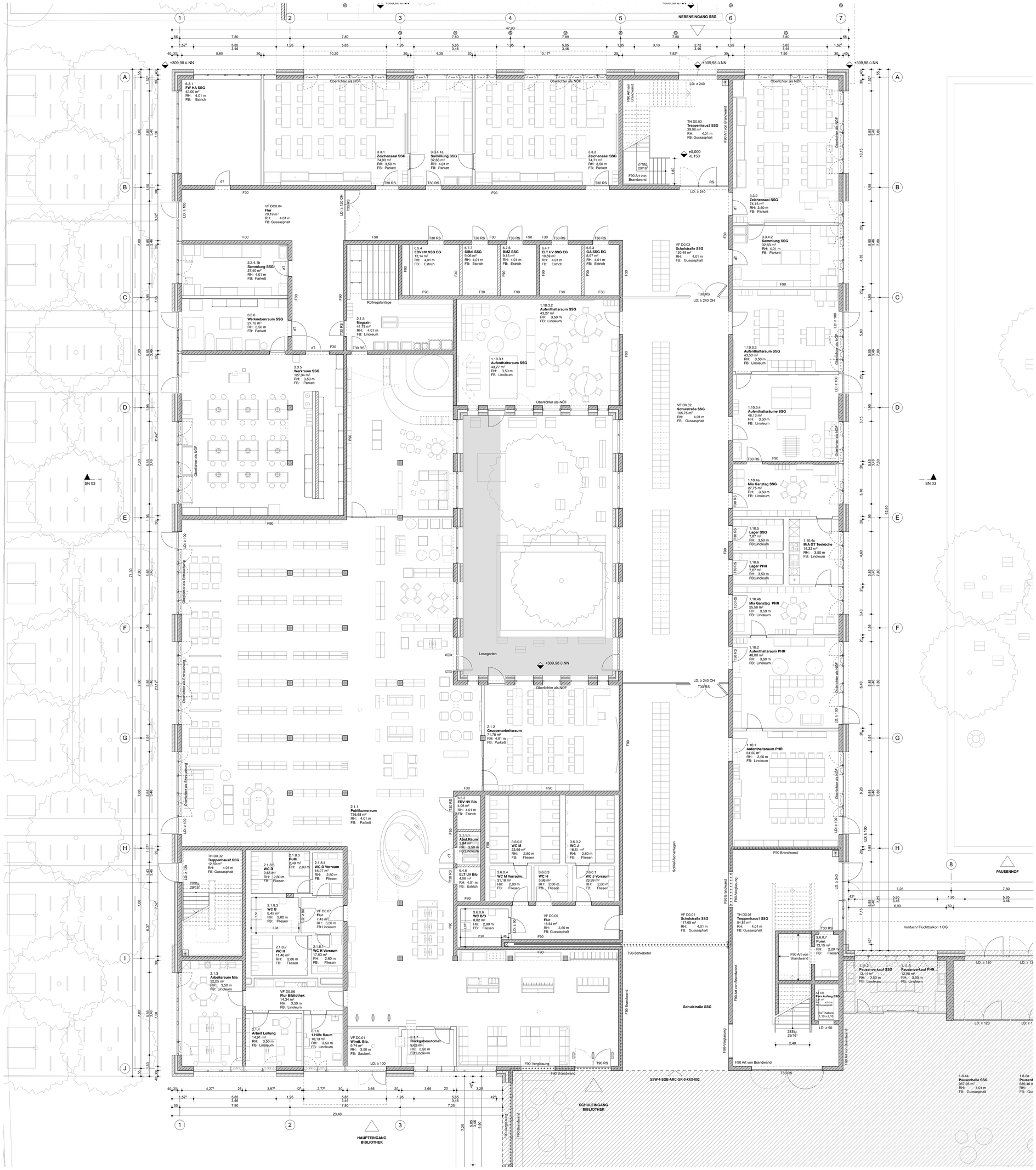

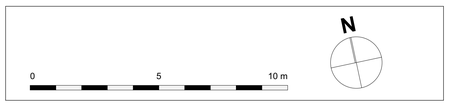

Stahlbeton	
WU-Beton	
Mauerwerk	
Mauerwerk (perforiert)	
Leichtbau	
Aufachung (Sichtmauerwerk, Luftschicht, Mauerwerk)	
Brandwandverlauf	
F90	feuerbeständig
F30	feuerhemmend
RA	Rauchableitung
T90 RS	Brandschutztür T90 rauchdicht selbstschließend
T30 RS	Brandschutztür T30 rauchdicht selbstschließend
RS	Tür rauchdicht und selbstschließend
vds	Tür vollwandig dicht und selbstschließend
dt	Tür dichtschließend
LD	lichte Durchgangsbreite
Sämtliche Türen im Verlauf von Rettungswegen haben eine lichte Durchgangshöhe von ≥ 2,00m.	

OK FFB	Oberkante Fertigfußboden
OK RFB	Oberkante Rohfußboden
▽	Fertigkanten
▼	Rohkanten
OK	Oberkante
UK	Unterkante
FFB	Fertigfußboden
RFB	Rohfußboden
AD	Abhangdecke
RD	Rohdecke
BRH	Brüstungshöhe Roh/Fertig ü.OK
NOF	Nachtlüftungsflügel
	Gebäudeachsen
	unter / vor Schnittebene (verdeckt)
	über / hinter Schnittebene
	Schnitt
	Schnittbezeichnung
	Installationsschacht
	trockene Steigleitung

NÜRNBERG

Pommernstraße 10

Genehmigungsplanung

Baumaßnahme
Neubau
Schulzentrum Südwest

ID/Geb
118/972

Genehmigungsplanung
Grundriss EG

Maßstab 1:100
Format 1,0m x 0,9m

gezeichnet sh/bes
geprüft lr

SSW

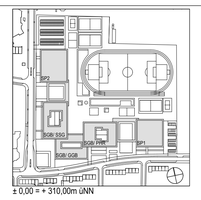

± 0,00 = + 310,00m üNN

Index-Änderung-Ergänzung

Index	Datum	Art der Änderung

Freigabe Bauherr

Freigabe Architekt

Bauherrnvertretung

Stadt Nürnberg
Hochbauamt H/P
Marientorgraben 11
90402 Nürnberg

Tel.: +49(0)911 231-
Tel.: +49(0)911 231-
H-SSW@stadt.nuernberg.de

Planer

Plan-Nr.
SSW-4-SGB-ARC-GR-0-XXX-003

Datum
15.06.2020

Architekt

Staab Architekten GmbH
Schlesische Straße 27
10997 Berlin

Tel.: +49(0)30 617 914 -0
Fax: +49(0)30 617 914 -11
info@staab-architekten.com

Grundriss EG SGB SSG M 1:100