

LAGEPLAN M 1:1000

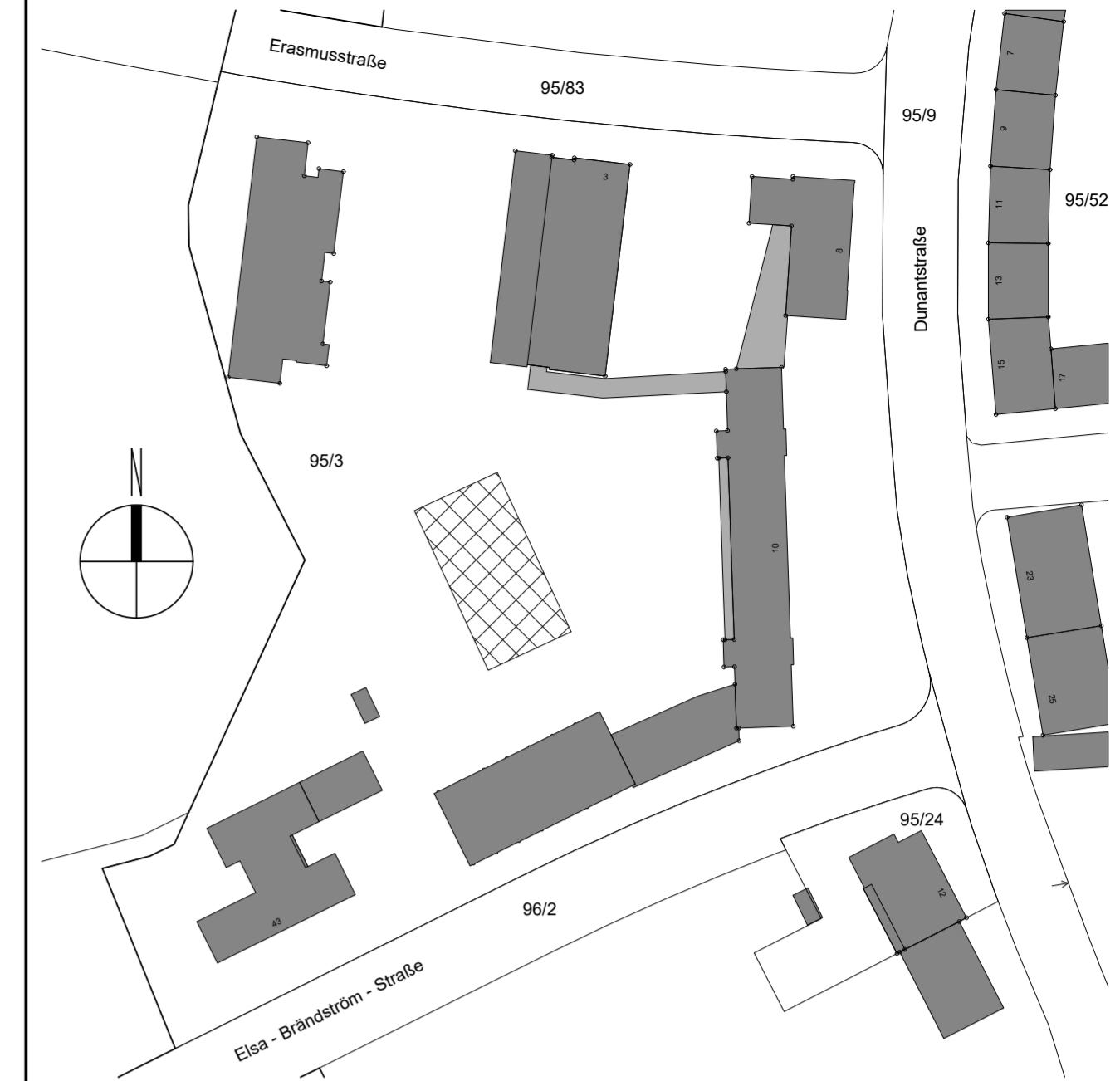

Legende:

- Neu
- Bestand
- ▽ FFB Fertigtote
- ▲ UKRD Rohkote
- ▼ RFB Rohkote
- △ UKFD Fertigtote

Planungsgrundlagen:

NR.	TITEL	DATUM

Index:

INDEX	ÄNDERUNG	DATUM	GEZ.
B	Erichtung WC-Küche, separater Raum Waschen, separater Raum Pers.umkleide, separater Putzraum, Umgestaltung Küche, Entfall Küchenlager, pädagogische Küche im Speiseraum	16.09.2020	WAB

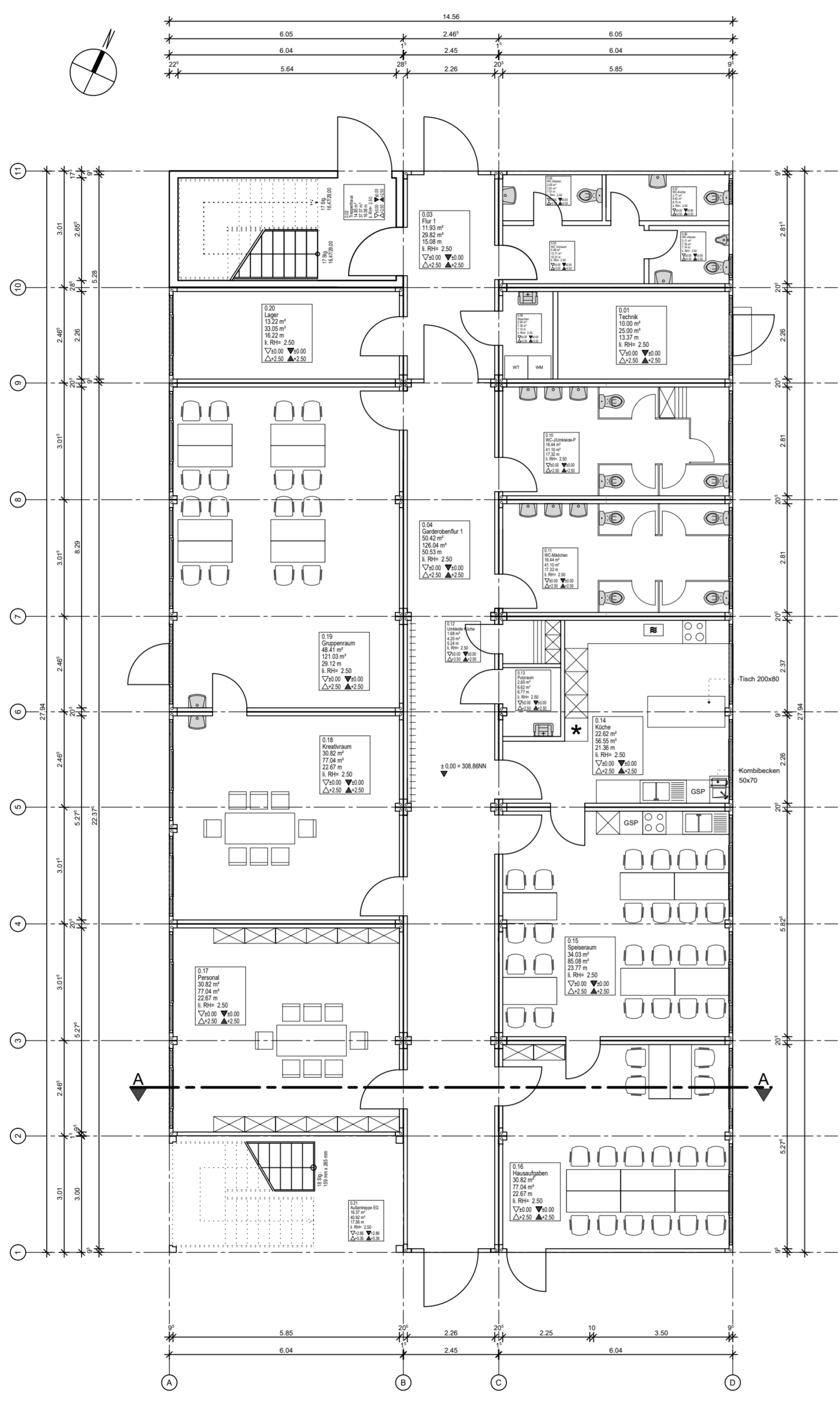

ENTWURF

Bauvorhaben:
Interim – 1-gruppiger Hort und Schulräume
 Areal Henry Dunant Schule, Nürnberg



Bauort: Dunantstraße 8-10, 90431 Nürnberg
 Flur Nr.: 95/3
 Gemarkung: Sundersbühl

Bauherrschaft: Stadt Nürnberg
 Vertreten durch WBG KOMMUNAL GmbH
 Beuthener Straße 41
 90471 Nürnberg

Planung:

ROBERT SPITZHIRN
 Dipl.Ing.FH Architekt
 Dipl.Ing.FH Innenarchitekt

Mobil 0177 6946129
 Mail rs@tekture.de

BÜRO POING
 Neudorfer Straße 34
 90566 Poing
 FON: 08121 97327-1
 FAX: 08121 97327-2

BÜRO NÜRNBERG
 Zum Eisenbruch 9
 90411 Nürnberg
 FON: 0911 9261509
 FAX: 0911 9276241

INTERNET
 www.tekture.de

MAIL
 info@tekture.de

Datum, Unterschrift

Planinhalt:
Grundriss EG

Index: B	Gezeichnet: RES	Datum: 16.09.2020	Maßstab: 1:100
-----------------	------------------------	--------------------------	-----------------------

Plannummer:
DUN_INT_ARCH_3_01B_GR EG_20200916

PRJ 217 Henry-Dunant-Schule - Plan 014

LAGEPLAN M 1:1000

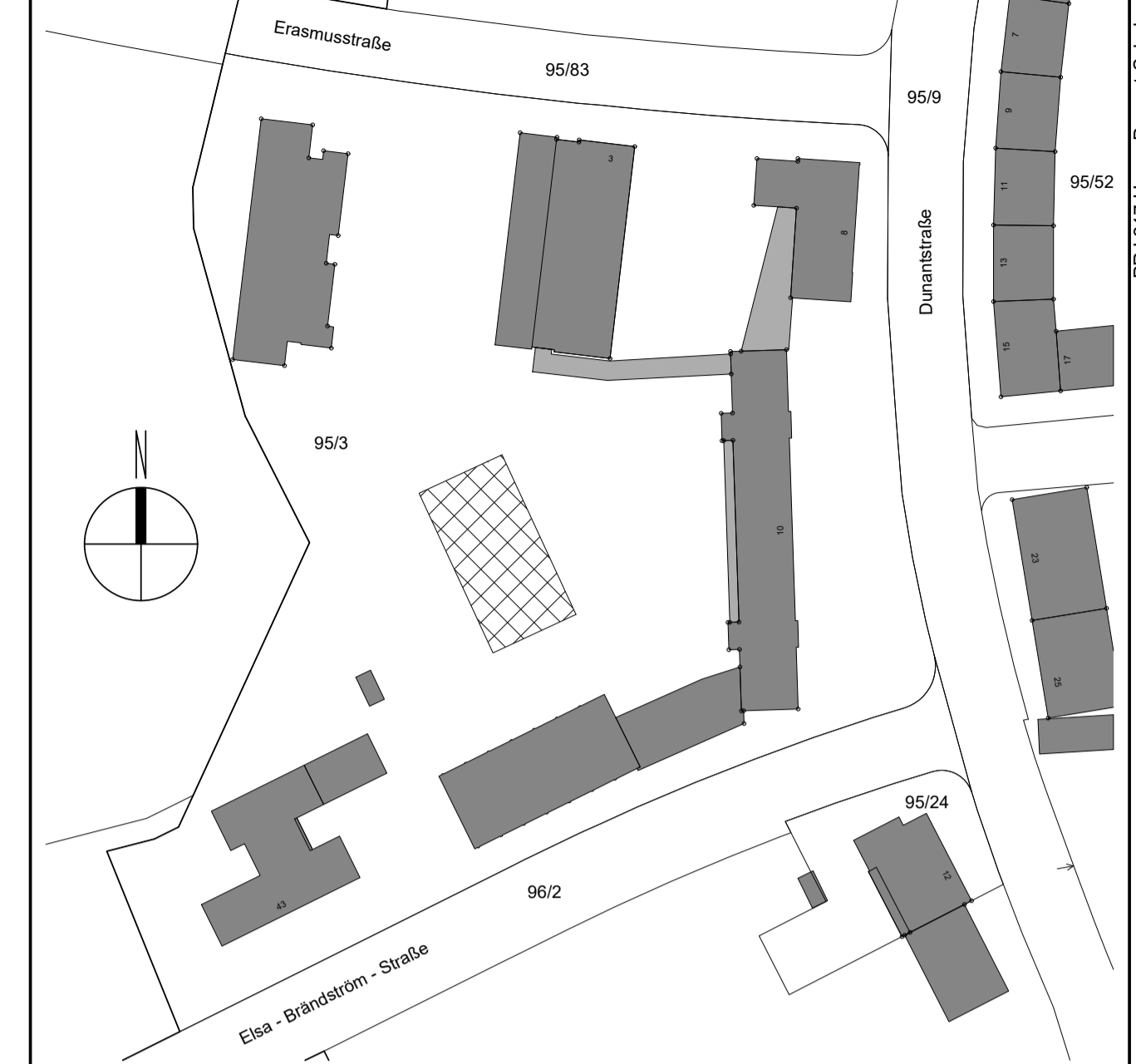

Legende:

□	Neu	■	Bestand	▽	FFB Fertigtote	▲	UKRD Rohkote	▼	RFB Rohkote	△	UKFD Fertigtote
---	-----	---	---------	---	----------------	---	--------------	---	-------------	---	-----------------

Planungsgrundlagen:

NR.	TITEL	DATUM

Index:

INDEX	ÄNDERUNG	DATUM	GEZ.
B	Gebäudeachsen Schnitt	16.09.2020	WAB

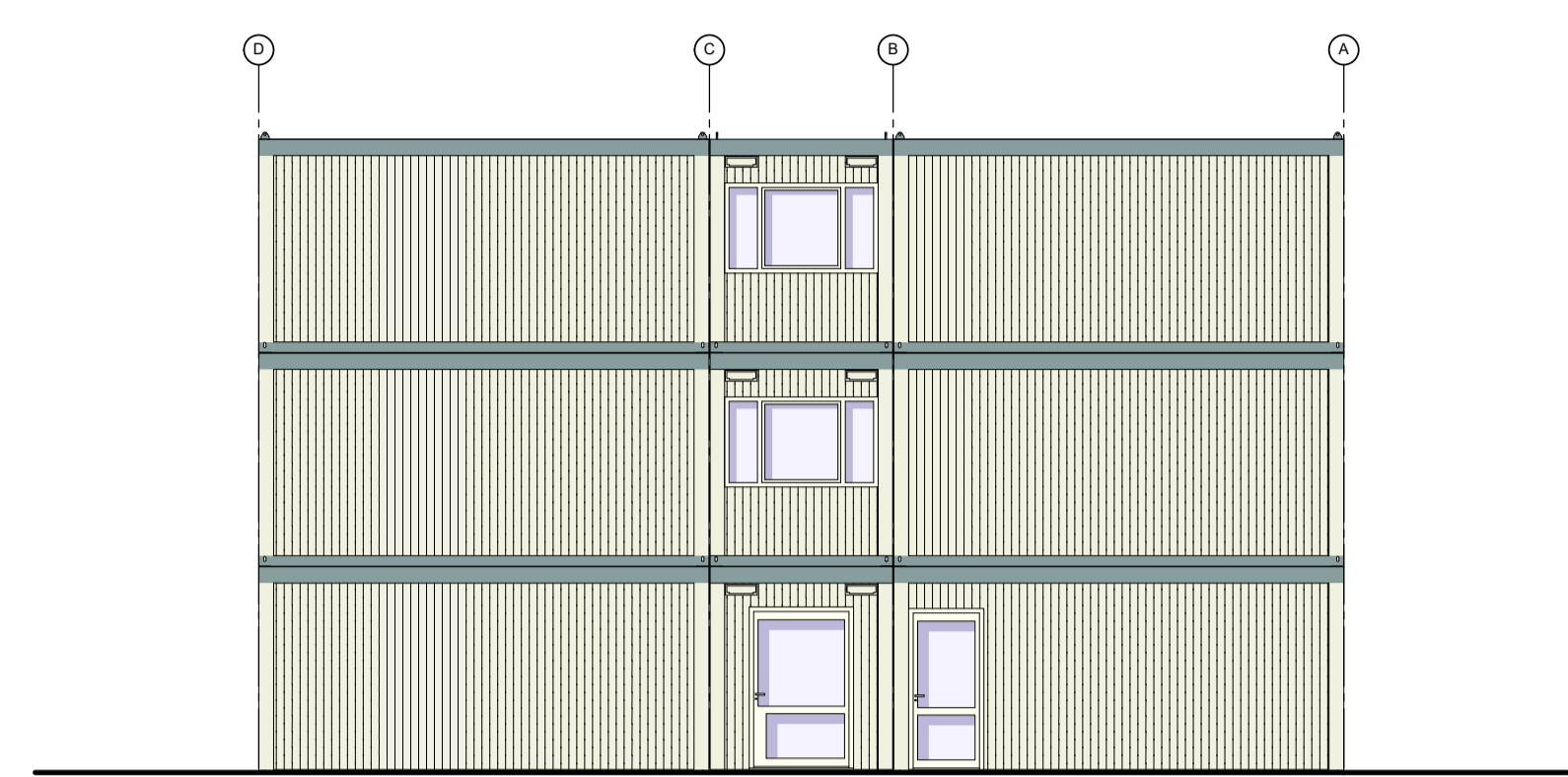

NORD

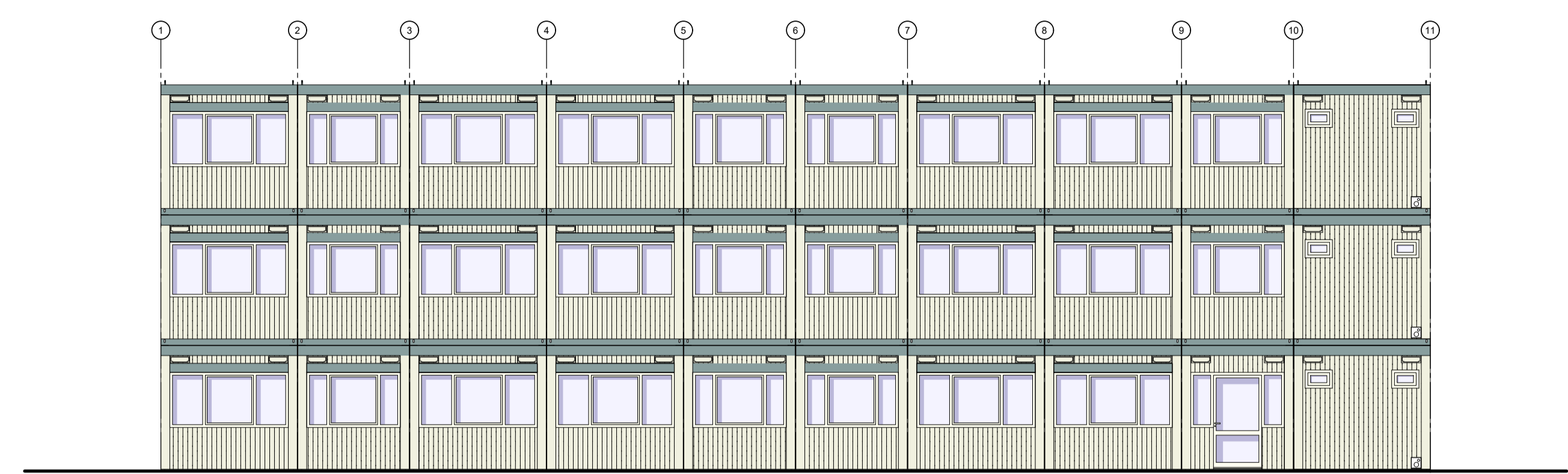

OST



SÜD



WEST

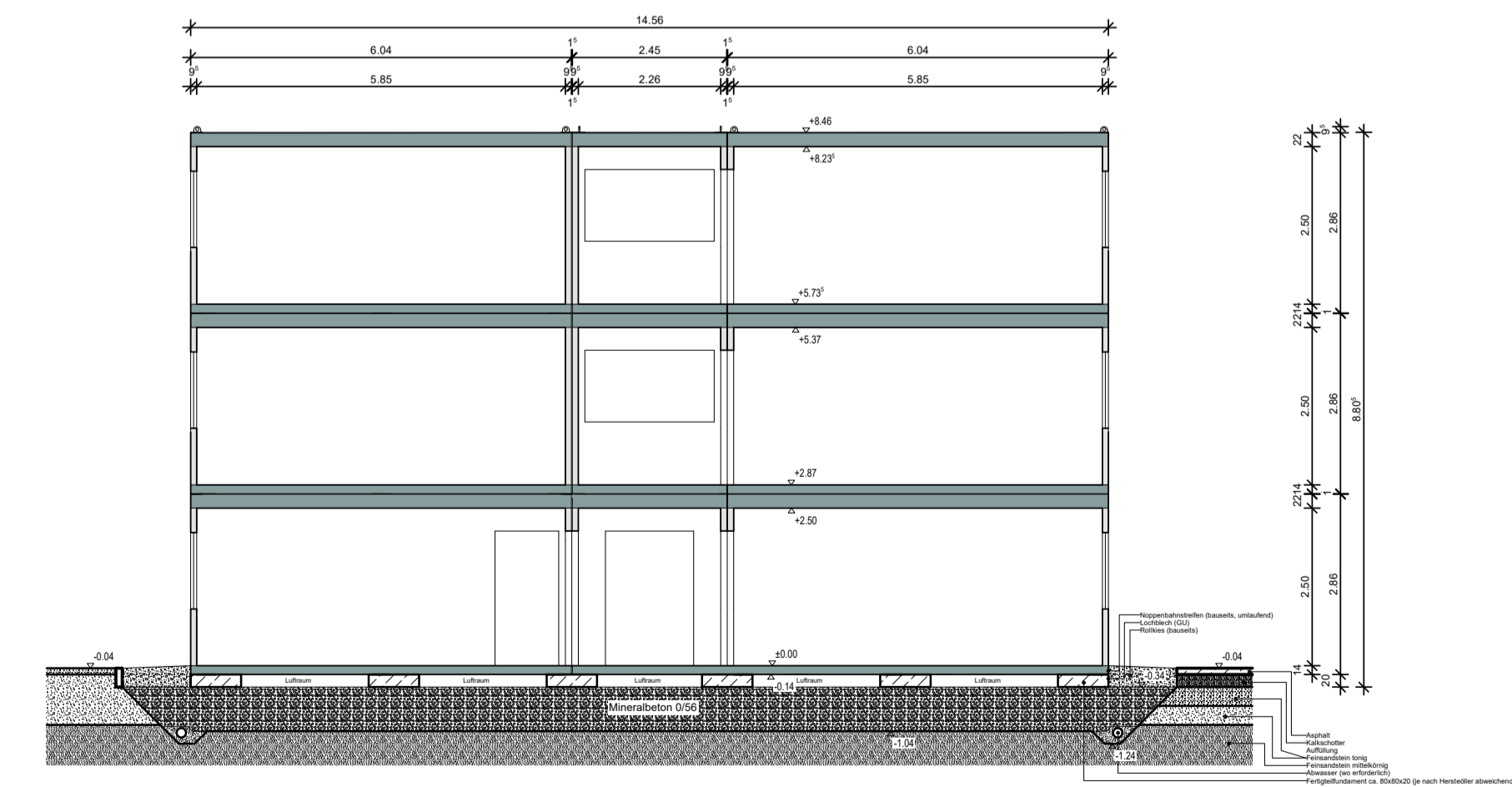

SCHNITT A-A

ENTWURF

Bauvorhaben:
Inerim – 1-gruppiger Hort und Schulräume
 Areal Henry Dunant Schule, Nürnberg

Bauort: Dunantstraße 8-10, 90431 Nürnberg
 Flur Nr.: 95/3
 Gemarkung: Sündersbühl

Bauherrschaft: Stadt Nürnberg
 Vertreten durch WBG KOMMUNAL GmbH
 Beuthener Straße 41
 90471 Nürnberg

Planung:

TEKTURE
 architekt

BÜRO POING
 Rüdiger Straße 34
 90486 Pomm
 0911 97227-1
 FAX: 0911 97227-2

BÜRO NÜRNBERG
 Zum Staudenweg 9
 90411 Lohr-Str. 10
 FAX: 0911 6916241

INTERNET
 www.tekture.de

MAIL
 info@tekture.de

Planinhalt:
Ansichten + Schnitt A-A

Index: B	Gezeichnet: RES	Datum: 16.09.2020	Maßstab: 1:100
----------	-----------------	-------------------	----------------

Plannummer:
DUN_INT_ARCH_3_04B_Ansichten + Schnitt_20200916