

ERDGESCHOSS

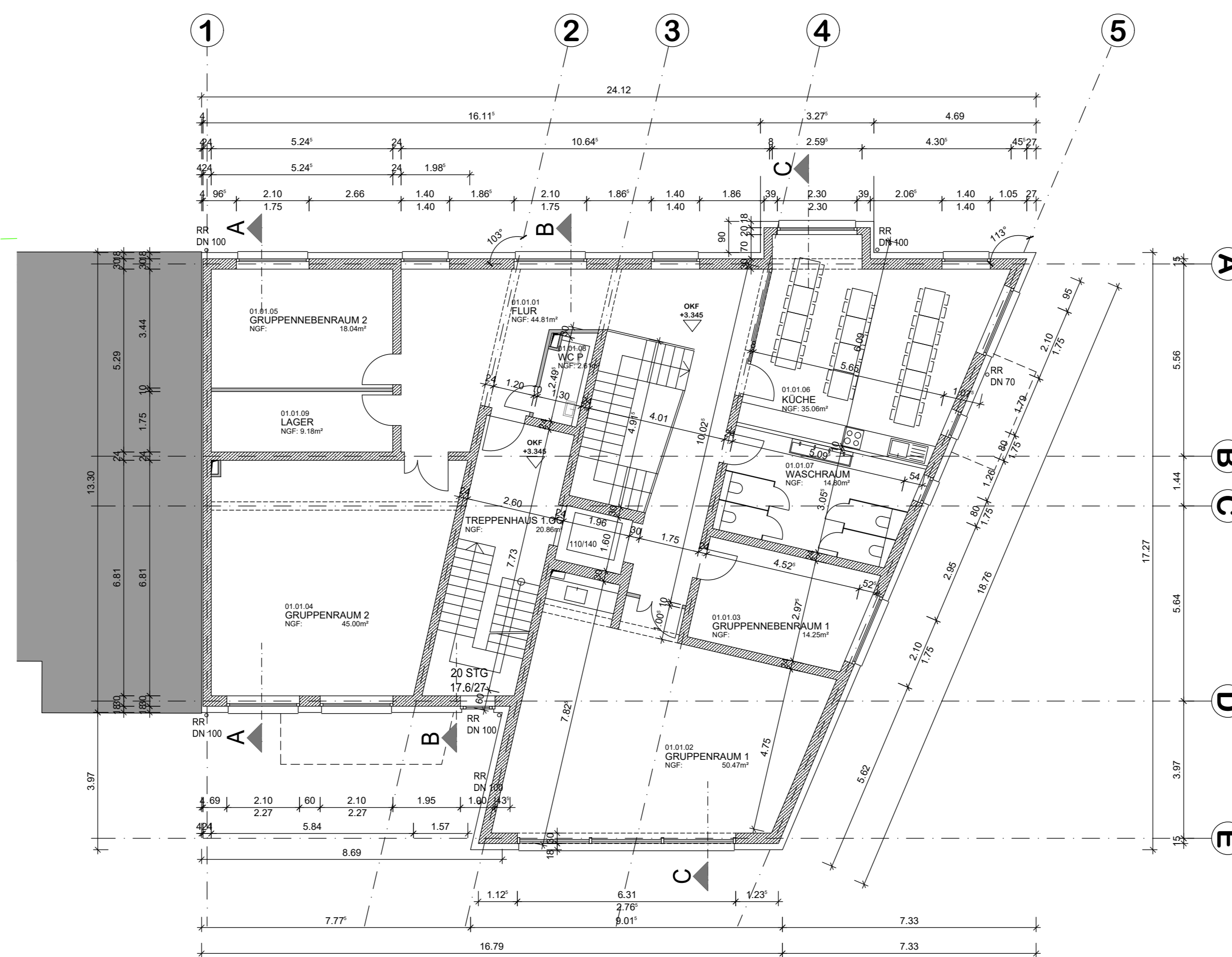

1. OBERGESCHOSS

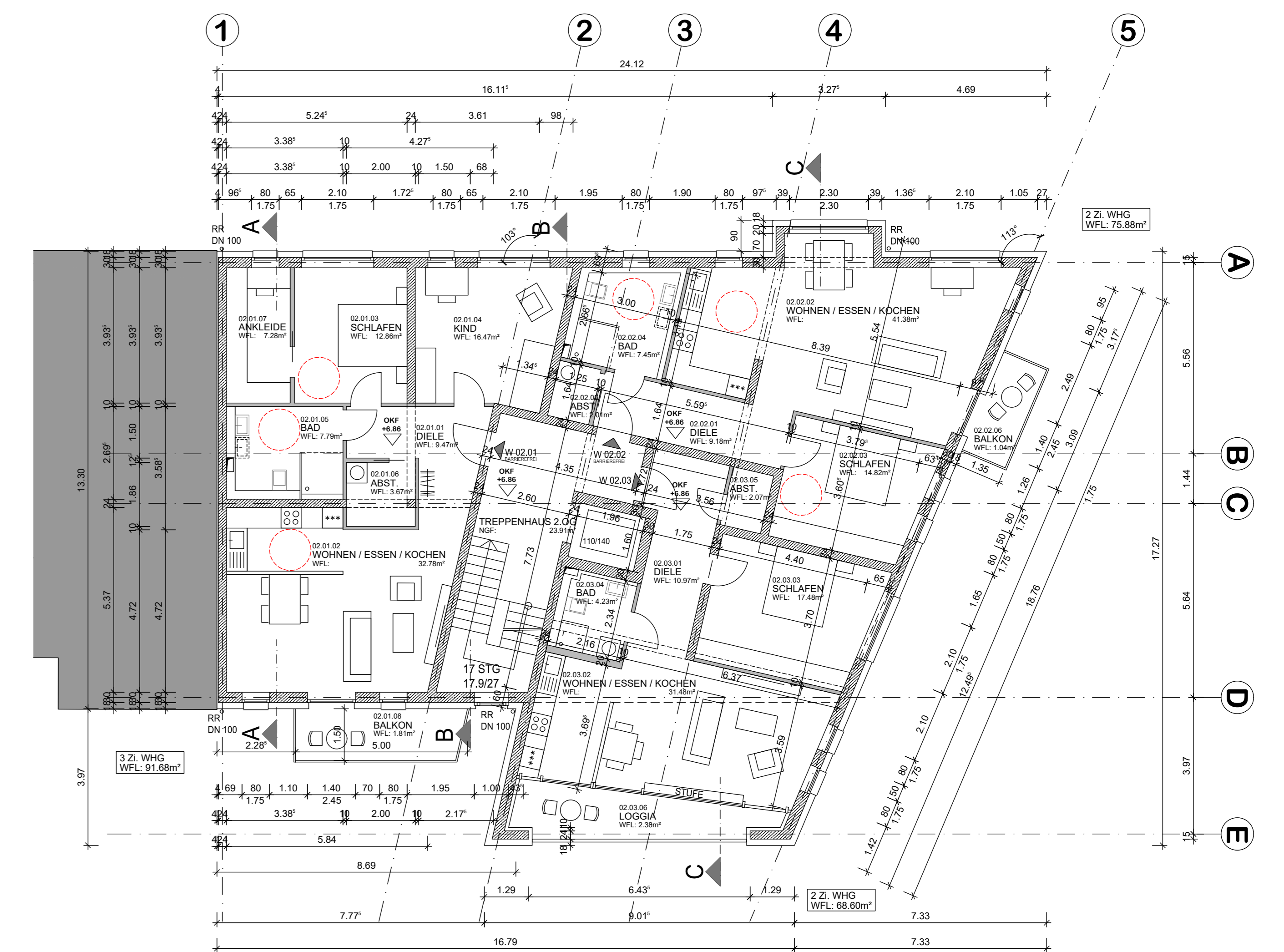

2. OBERGESCHOSS

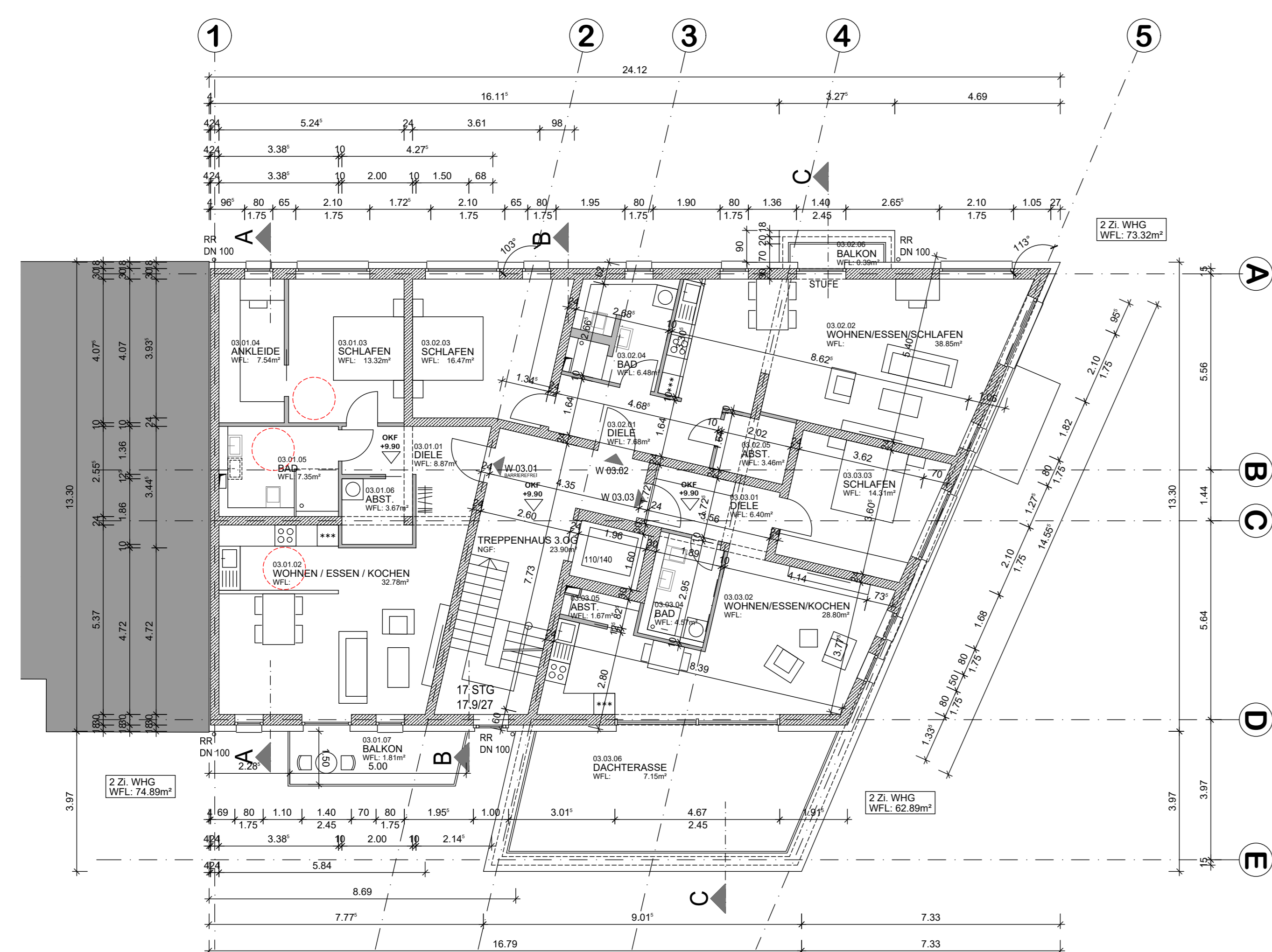

3. OBERGESCHOSS



DACHGESCHOSS

Die Nachbarn:

Siehe Nachbarschaftsverzeichnis im Anhang

BAUEINGABE

Bauvorhaben:
Neubau eines Geschosswohnungsbaus mit 8 Wohneinheiten
sowie einem zweigruppigen Kindergarten

PALMENHOF NÜRNBERG

Grundrisse	DIN A0	M 1:100
------------	--------	---------

Adresse / Lage:
Flurstück 2849/6, Gemarkung Nürnberg Lorenz

Bauherr:
Stadt Nürnberg, vertr. durch:
wbG Kommunal GmbH Nürnberg
Beuthener Straße 41
90471 Nürnberg
Vertreten durch GF Ralf Scheckira
und GF Frank Thyroff

Entwurfverfasser:
wbG Immobilien GmbH Nürnberg
Marcus Schulz
Glogauer Str. 70
90473 Nürnberg

Nürnberg, 11.05.2020 / 03.08.2020

