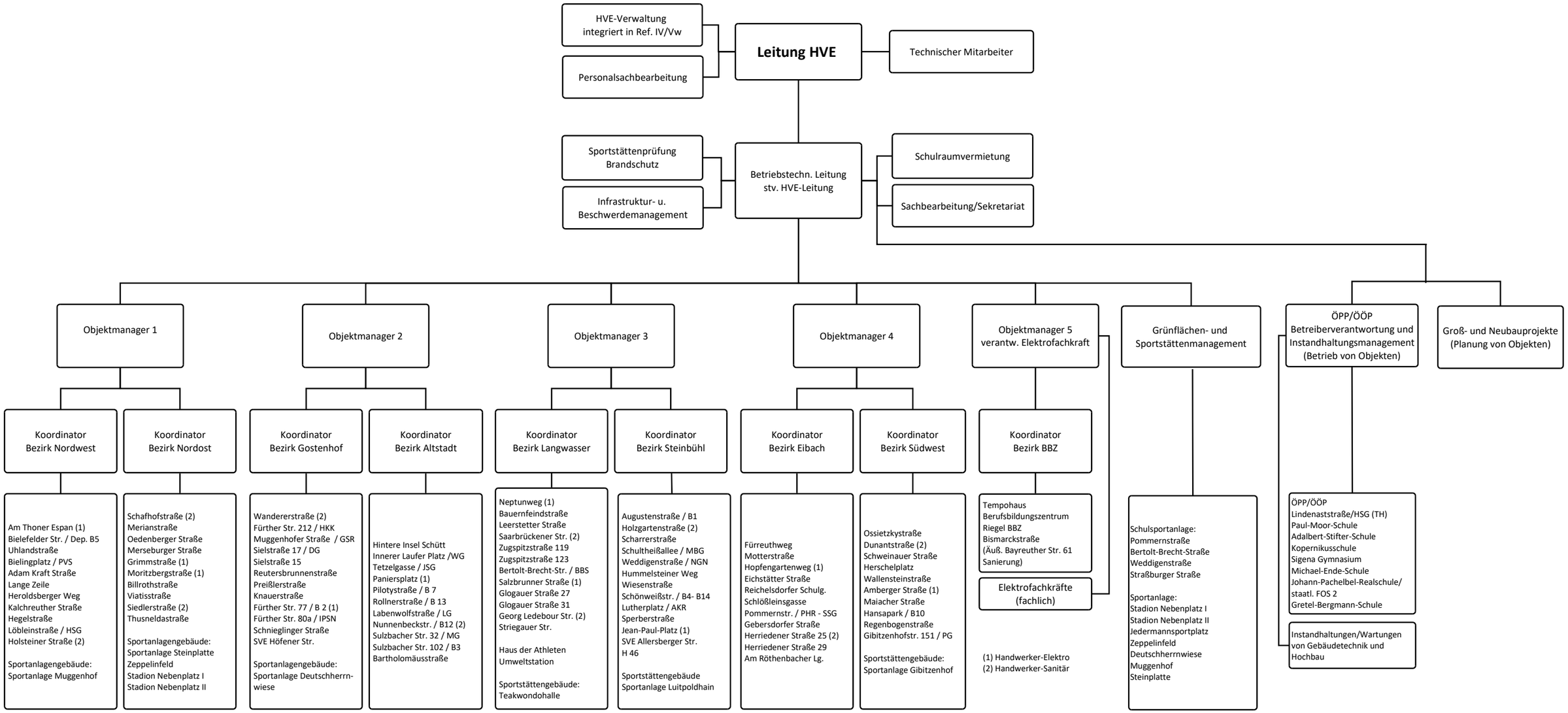# Aktuelles Organigramm der Hausverwaltenden Einheit Schule und Sport (Stand 01.11.2021)