Gesamtbearbeitung der Plangrundlage in CARD/ts
Verkehrsplanungsamt Nürnberg, Straßenplanung
Wenzel, Tel. 78803

Plangrundlage: Amt für Geoinformation und Bodenordnung
Vermessung und Kartierung: Geo1
Herr Siegel
Tel.: 231-4418
Die Verwendung der Plankarte als Eigentumsnachweis nicht geeignet
Darstellung der Plankarte als Eigentumsnachweis nicht geeignet

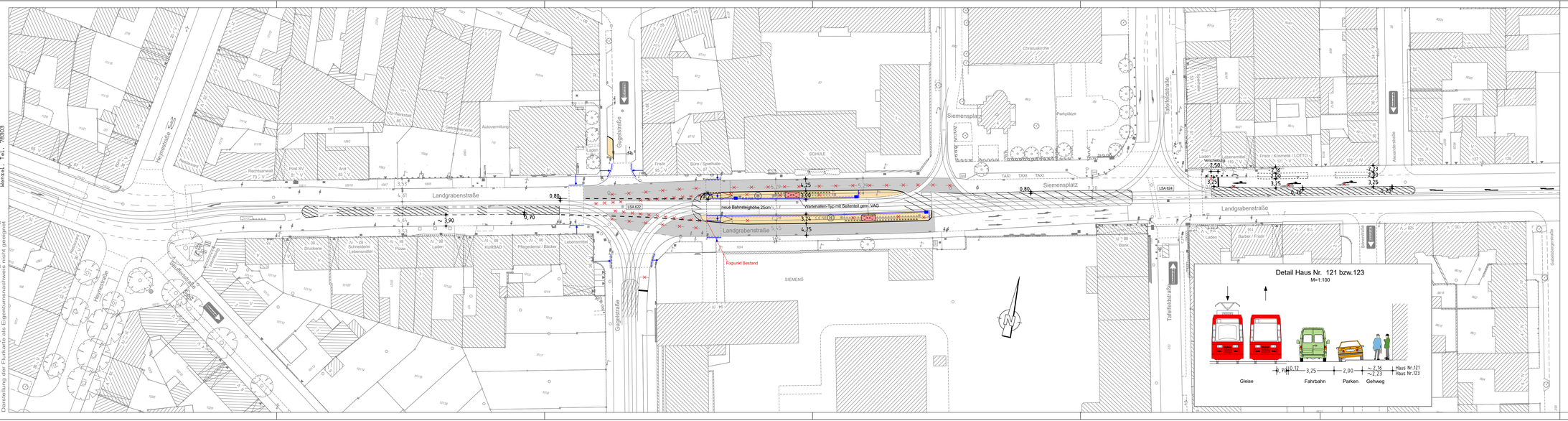

Zeichenerklärung:

Planung

- Hochbord
- Hochbord abgesenkt
- VAG Wartehalle
- Spritzschutzwand
- Fahrbahnfläche
- Gehwegfläche
- Blindenleitsystem gemäß RASt Nbg bzw. SDR-Regelplan/DIN32984

Bestand

- best. Gebäude
- Baum
- Wiese
- Wald
- Gartenland
- Unland
- Friedhof
- Zaun
- Mauer
- Stützmauer
- Schaltkasten
- Litfaßsäule
- Eingang
- Einfahrt
- Steigungspfeil
- Fließrichtung
- Mast
- Fahnenmast
- Lampe
- Oberflurhydrant
- Brunnen

VERKEHRSPLANUNGSAMT STRASSENPLANUNG		NÜRNBERG, AM 24.07.2020
ABTEILUNGSLEITUNG	gez. Wunder	gez. Jülich AMTSLEITER
BEARBEITUNG	Wunder/ Erfurth	
	Wenzel	

ÄNDERUNGEN			Lageplan	
DATUM	BEARBEITUNG	OBJEKT	M = 1 : 500	2.2348.2.1
28.12.20	Erfurth	Markierung, BLS	Landgrabenstraße Barrierefreie Haltestelle Christuskirche im Rahmen der LSA-Erneuerung	
18.01.21	Wenzel	Gugelstraße		
04.08.21	Wenzel	Instruktionserg., BLS		
27.01.22	Wenzel	Instruktionserg.		

Landgrabenstr._Haltestelle Christuskirche V500_1PL1 vom 23.02.22

CARD/ts