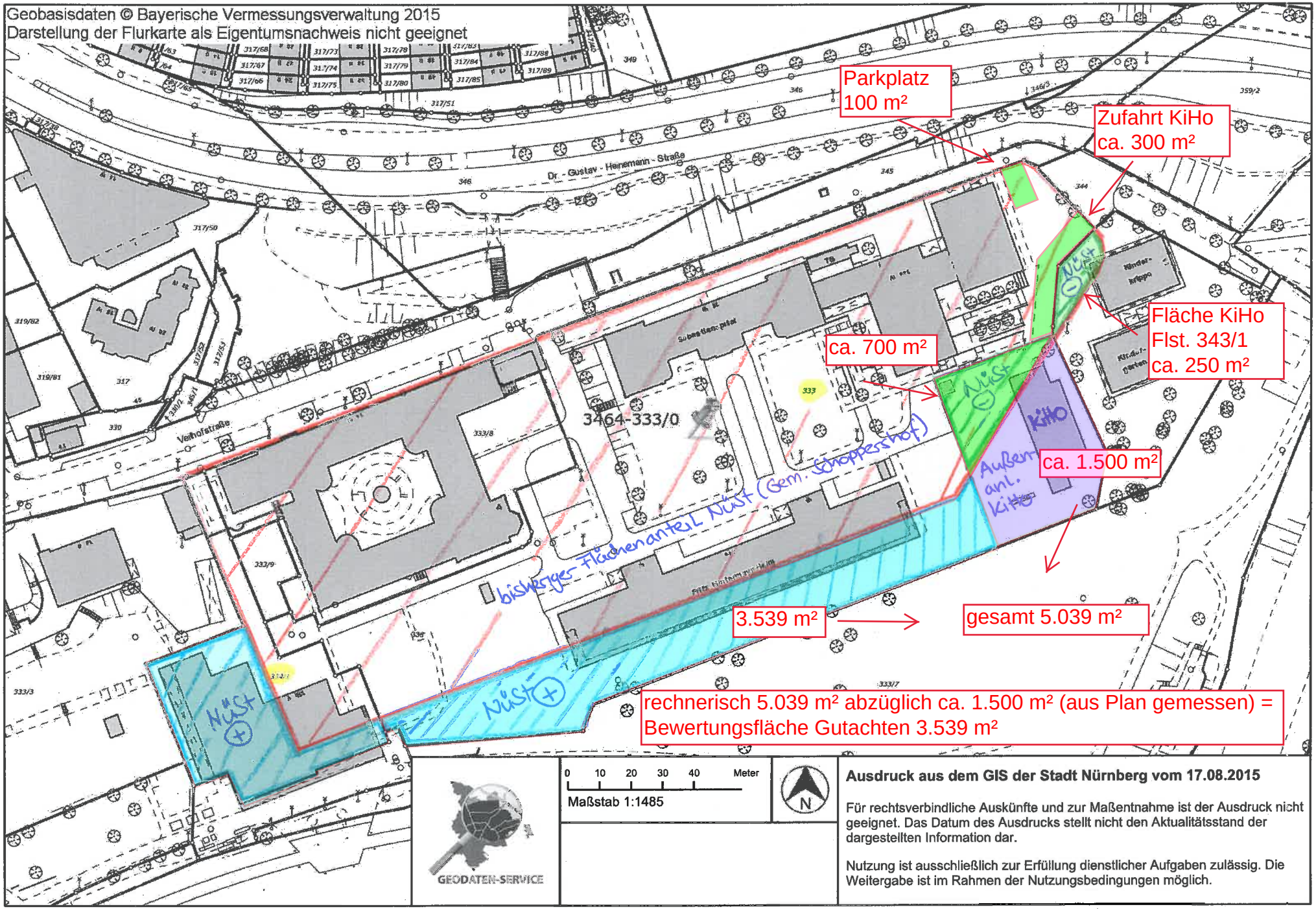Gesamtüberblick zu 2) - Abgleich Grundstücksbestand Stadt Nürnberg (Kernstadt) und NürnbergStift